

- LIMITI DEL SISTEMA DELLE AREE PROTETTE**
 L.R. 28/99 E.S.M.I.
 LIMITE RISERVA NATURALE SPECIALE L.R. 28/90 E.S.M.I.
 FASCIA DI PERTINENZA FLUVIALE - art. 2.2
- ARTICOLAZIONI IN ZONE - da 1 a 313 - art. 2.3**
 Zone di interesse naturalistico - art. 2.4
- N1 - Zone di primario interesse
 - N2 - Zone di integrazione tra aree naturali ed agrarie
 - N3 - Zone di potenziale interesse
- Zone di prevalente interesse agricolo - art. 2.5**
- A1 - Zone senza sostanziali limitazioni all'uso agricolo
 - A2 - Zone con parziali limitazioni all'uso agricolo
 - A3 - Zone con forti limitazioni all'uso agricolo
- Zone urbanizzate - art. 2.6**
- U1 - Zone urbane consolidate
 - U2 - Zone di sviluppo urbano
 - U3 - Zone per impianti produttivi o specialistici di livello territoriale
 - T - Zone di trasformazione orientata
- EMERGENZE DEL SISTEMA NATURALISTICO - art. 3.3**
- L - Lanche
 - B - Boschi
 - S - Sito ad alta concentrazione di specie faunistiche rare
 - G - Garzale
 - S - Siti di interesse geologico
 - CC - Principali corridoi ecologici
 - CE - Reticolo ecologico minore
- AREE ED ELEMENTI DI SPECIFICO INTERESSE STORICO-ARTISTICO-CULTURALE-PAESAGGISTICO - art. 3.7**
- CS - Centri e nuclei storici
 - * - Emergenze architettoniche di rilevante interesse storico-culturale
 - * - Beni di interesse documentario e di architettura minore
 - (R) - Annedamenti rurali
 - * - Siti di interesse archeologico
 - *** - Percorsi storici accertati
 - *** - Percorsi panoramici collinari
- AREE DEGRADATE - INSEDIAMENTI MARGINALI E AMBIENTALI - art. 3.11**
- (L) - Insediamenti arteriali
 - (B) - Baracche fluviali
 - (D) - Principali aree degradate
- STRADE, PERCORSI E CIRCUITI DI ACCESSO E DI FRUIZIONE - art. 3.8**
- (F) - Ferrovie e stazioni di interesse del Parco
 - (A) - Autostrade e superstrade
 - (S) - Assi portanti del sistema di accessibilità
 - (C) - Percorsi di connessione secondaria e di accessibilità al fiume
 - (A) - Attestamenti del sistema di accessibilità
 - (F) - Percorsi di fruizione
 - (T) - Traghetto, porti natanti, guadi, passerelle pedonali
- ATTREZZATURE PER LA FRUIZIONE - STRUTTURE DI INTERESSE DEL PARCO - art. 3.9**
- (A) - Attrezzature del sistema di fruizione
 - (S) - Strutture di interesse del Parco
- STRUMENTI ATTUATIVI - art. 4.1**
- (A) - Ambiti relativi alle schede progettuali e agli schemi grafici illustrativi - art. 4.1.3
 - (A) - Principali strutture guida del paesaggio (margini del terrazzo alluvionale)
 - (A) - Emergenza naturalistica

Basi topografica:
 Direzione Pianificazione e Gestione Urbana, Settore Sistema Informativo Territoriale - Regione Piemonte
 Direzione Generale Territorio e Urbanistica, Struttura Sistema Informativo Territoriale - Regione Lombardia



ASSESSORATI PIANIFICAZIONE TERRITORIALE E PARCHI
 SETTORE PARCHI NATURALI SETTORE PIANIFICAZIONE TERRITORIALE

PROGETTO TERRITORIALE OPERATIVO
TUTELA E VALORIZZAZIONE DELLE RISORSE AMBIENTALI DEL PO
 (L.R. 5 Dicembre 1977, n.58, art.6 ter e seguenti) (D.C.R. n. 982 - 4328 del 8 Marzo 1995)

PIANO D'AREA
SISTEMA DELLE AREE PROTETTE DELLA FASCIA FLUVIALE DEL PO
 (L.R. 17 Aprile 1990, n.28; L.R. 13 Aprile 1995, n. 65) (D.C.R. n. 992 - 4328 del 8 Marzo 1995)

TAVOLA 25

Scala 1 : 10.000

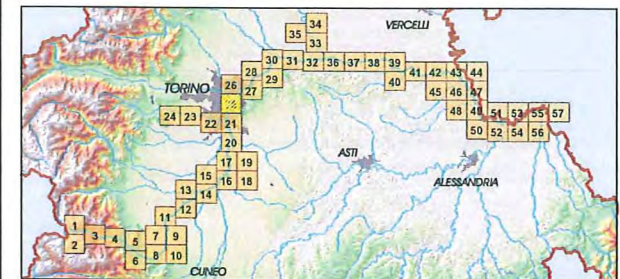

- COORDINAMENTO SCIENTIFICO**
- R. CAMBINO - Politecnico di Torino - Dipartimento Territorio
 - P.G. CANNATA - Università di Siena - Corso di Pianificazione del Bacin Fluviale
 - M. GOVI - Consiglio Nazionale delle Ricerche - I.R.P.I. Torino
 - L. CASERBA - Ente Sviluppo Agricolo del Piemonte
 - F. DUTTO - Consiglio Nazionale delle Ricerche - I.R.P.I. Torino
- REDAZIONE**
- P.M. STANCHI
 - M. ZOCCO
 - P. FERRERO
 - T. ROSSI
 - F. NOCE
 - I.P.L.A. S.p.A. - P. FERRARIO, A. PINON, G. BOANO, G. BERTETTI, B. GUSIC
 - RISORSE IDRICHE S.r.l. - L. RAVERA, M. BERGAMO BEGLEY, R. DUTTO, I. FREZZA, M. GONELLA
 - M. FORNARO - Politecnico di Torino - Dipartimento Geomatica e Territorio
- COORDINAMENTO REGIONALE**
- G. BRUNETTI - Settore Pianificazione Territoriale
 - M.G. SURACE - Settore Parchi Naturali
 - C. CHICCA - Settore Cave e Togliere
 - N. BELLUZZO - Settore Beni Ambientali e Paesistici
 - R. SANI
 - G. ASANORI
 - E. DE BAGGI
 - A. VIVINETO
 - L. VIGLIERO
 - C. LOMBARDO SERTORI
 - L. VICENTINI
 - Segreteria: G. ANICORA, M. MARANGON, G. BENCI
 - Disegno: E. ROS
 - Elaborazione dati: F. DE FILIPPI
- GESTIONE ED ELABORAZIONE DATI**
- C.S.I. Piemonte: M. CAVAGNOLI, M. MONTERO, L. POLETTI

Misurazione cartografica: BALLEO - 2005 email:stafano.balleo@cuppo.it

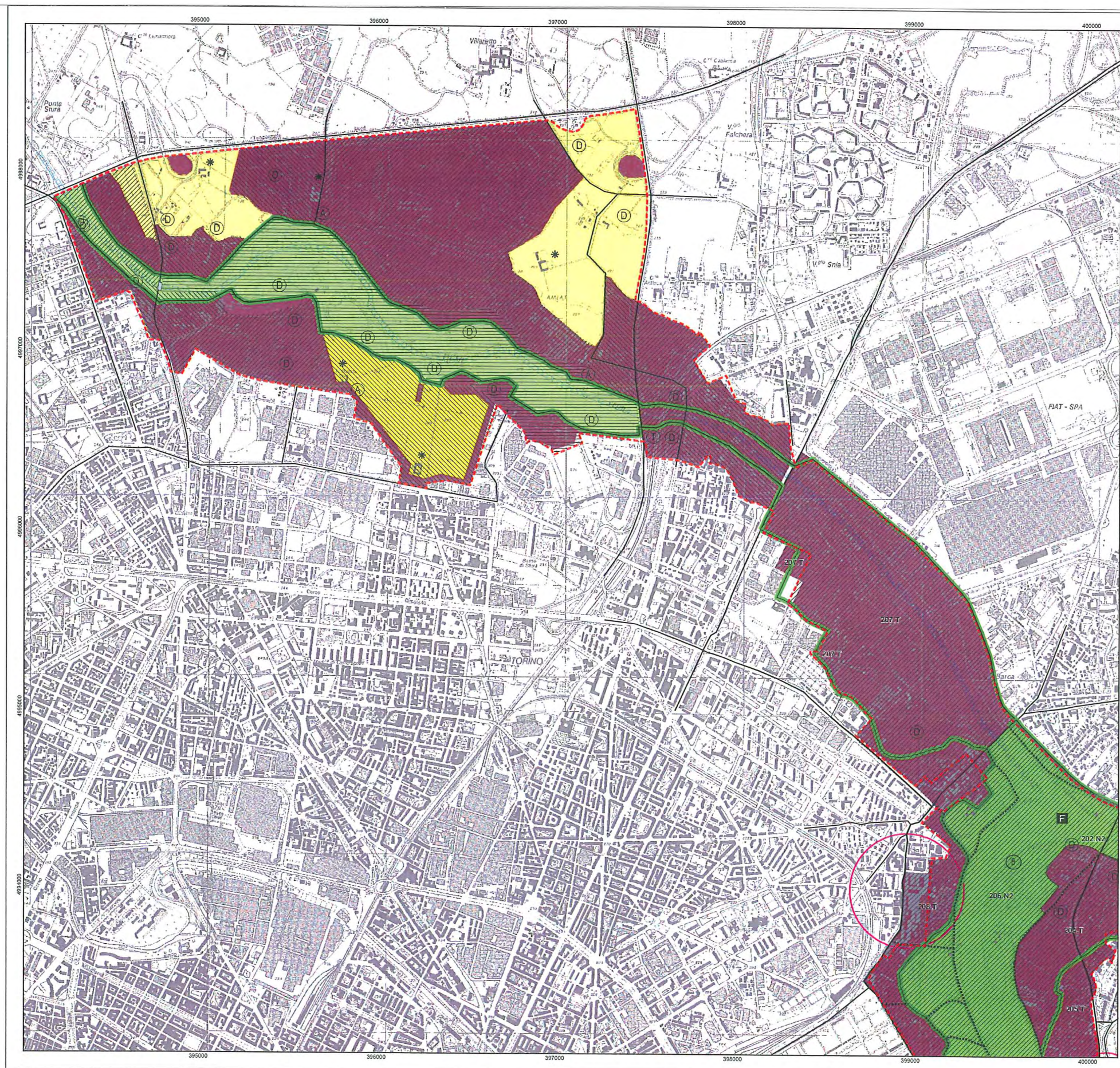

- LIMITI DEL SISTEMA DELLE AREE PROTETTE**
 L.R. 28/90 E.S.M.J
LIMITI RISERVA NATURALE SPECIALE
 L.R. 28/90 E.S.M.J
- FASCIA DI PERTINENZA FLUVIALE - art. 2.2**
- ARTICOLAZIONI IN ZONE - da 1 a 313 - art. 2.3**
 Zone di interesse naturalistico - art. 2.4
- N1 - Zone di primario interesse
 - N2 - Zone di integrazione tra aree naturali ed agrarie
 - N3 - Zone di potenziale interesse
- Zone di prevalente interesse agricolo - art. 2.5**
- A1 - Zone senza sostanziali limitazioni all'uso agricolo
 - A2 - Zone con parziali limitazioni all'uso agricolo
 - A3 - Zone con forti limitazioni all'uso agricolo
- Zone urbanizzate - art. 2.6**
- U1 - Zone urbane consolidate
 - U2 - Zone di sviluppo urbano
 - U3 - Zone per impianti produttivi o specialistici di livello territoriale
 - T - Zone di trasformazione orientata
- EMERGENZE DEL SISTEMA NATURALISTICO - art. 3.3**
- L - Lanche
 - B - Boschi
 - F - Sito ad alta concentrazione di specie faunistiche rare
 - G - Garzale
 - S - Siti di interesse geologico
 - CC - Principali corridoi ecologici
 - CC - Reticolo ecologico minore
- AREE ED ELEMENTI DI SPECIFICO INTERESSE STORICO-ARTISTICO-CULTURALE-PAESAGGISTICO - art. 3.7**
- CS** Centri e nuclei storici
 * Emergenze architettoniche di rilevante interesse storico-culturale
 * Beni di interesse documentario e di architettura minore
 * Anzianità rurali
 * Siti di interesse archeologico
 * Percorsi storici accertati
 * Percorsi panoramici collinari
- AREE DEGRADATE - INSEDIAMENTI MARGINALI E AMBIENTALI - art. 3.11**
- L - Insediamenti arteriali
 - B - Baracche fluviali
 - D - Principali aree degradate
- STRADE, PERCORSI E CIRCUITI DI ACCESSO E DI FRUIZIONE - art. 3.8**
- F - Ferrovie e stazioni di interesse del Parco
 - A - Autostrade e superstrade
 - A - Asili portanti del sistema di accessibilità
 - P - Percorsi di connessione secondaria e di accessibilità al fiume
 - A - Attestamenti del sistema di accessibilità
 - P - Percorsi di fruizione
 - T - Traghetto, porti natanti, guadi, passerelle pedonali
- ATTREZZATURE PER LA FRUIZIONE - STRUTTURE DI INTERESSE DEL PARCO - art. 3.9**
- A - Attrezzature del sistema di fruizione
 - S - Strutture di interesse del Parco
- STRUMENTI ATTUATIVI - art. 4.1**
- A - Ambienti relativi alle schede progettuali e agli schemi grafici illustrativi - art. 4.1.3
 - S - Principali strutture guida del paesaggio (margini del terrazzo alluvionale)
 - E - Emergenza naturalistica

Base topografica:
 Direzione Pianificazione e Gestione Urbanistica, Settore Sistema Informativo Territoriale - Regione Piemonte
 Direzione Generale Territorio e Urbanistica, Struttura Sistema Informativo Territoriale - Regione Lombardia

REGIONE PIEMONTE
 ASSESSORATI PIANIFICAZIONE TERRITORIALE E PARCHI
 SETTORE PARCHI NATURALI SETTORE PIANIFICAZIONE TERRITORIALE

**PROGETTO TERRITORIALE OPERATIVO
 TUTELA E VALORIZZAZIONE DELLE RISORSE AMBIENTALI DEL PO**
 (L.R. 5 Dicembre 1977, n.56, art.6 ter e seguenti) (D.C.R. n. 982 - 4328 del 8 Marzo 1995)

**PIANO D'AREA
 SISTEMA DELLE AREE PROTETTE DELLA FASCIA FLUVIALE DEL PO**
 (L.R. 17 Aprile 1990, n.28; L.R. 13 Aprile 1995, n. 65) (D.C.R. n. 982 - 4328 del 8 Marzo 1995)

TAVOLA 26

Scala 1 : 10.000

COORDINAMENTO SCIENTIFICO
 R. CAMBINO Politecnico di Torino - Dipartimento Territorio
 P.G. CANNATA Università di Siena - Corso di Pianificazione dei Bacini Fluviali
 M. GOVI Consiglio Nazionale delle Ricerche - I.R.P.I. Torino
 L. CASSARSA Ente Sviluppo Agricolo del Piemonte
 F. DUTTO Consiglio Nazionale delle Ricerche - I.R.P.I. Torino

REDAZIONE
 P.M. STANCHI
 M. ZOCCO
 F. FERREIRO
 T. ROSSI
 F. NOCE
 I.P.L.A. S.p.A. - P. FERRARE, A. PENON, G. BOANO,
 G. BETTINI & C. S.R.L.

RISORSE IDRICHE S.M.I.: A. RAVERA, M. BERSANO BEGAY,
 A. DUTTO, I. PIRELLA, M. GONELLA
 M. FORNARO Politecnico di Torino - Dipartimento Geomatica e Territorio

COORDINAMENTO REGIONALE
 G. BRUNETTI
 M. G. SURACE
 C. CHIOCCA
 N. BELLUZZO
 R. SANI
 G. ASSANDRI
 E. DE BIAGIO
 A. VIVINETTO
 L. VIGIERO
 G. LONBARDI SERTORO
 L. VICENTINI

Settore Pianificazione Territoriale
Settore Parchi Naturali
Settore Cave e Torture
Settore Beni Ambientali e Paesaggistici

Segretario: G. ANCORA, M. MARRANGON, G. BENCIGLI
Disegno: E. ROS
RISORSE IDRICHE S.M.I.: A. RAVERA, M. BERSANO BEGAY,
 A. DUTTO, I. PIRELLA, M. GONELLA
Elaborazione dati: F. DE FILIPPI

GESTIONE ED ELABORAZIONE DATI
 C.S.I. Piemonte: M. CAVAGNOLI
 M. MONATERI
 L. POLETTO

Alveamento cartografico: BALLESO - 2005 email:alfonso.balleso@cupa.it