

PROSPETTO NORD

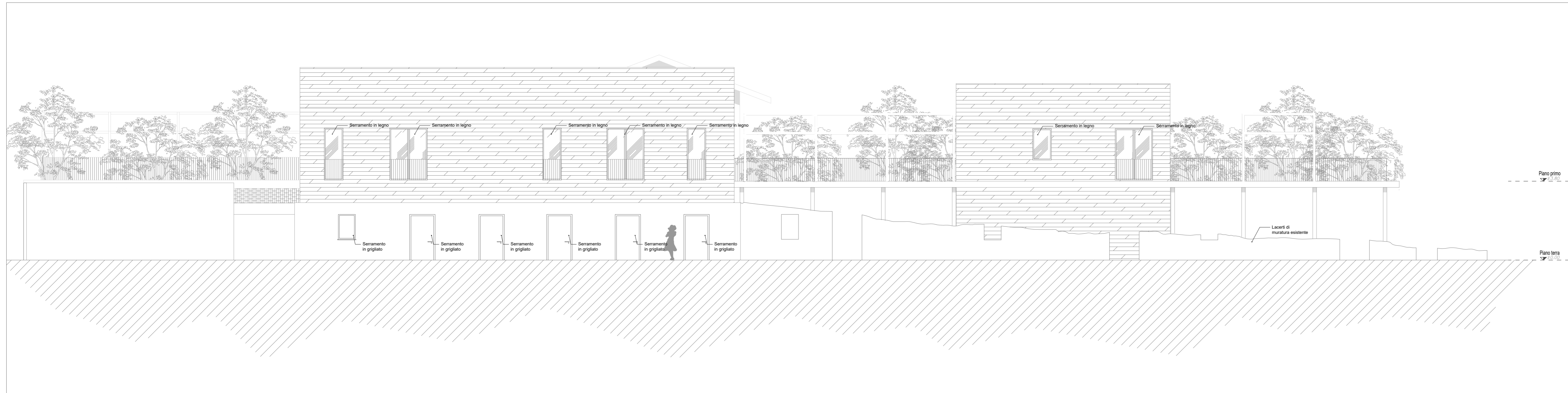

PROSPETTO NORD CASA REALE

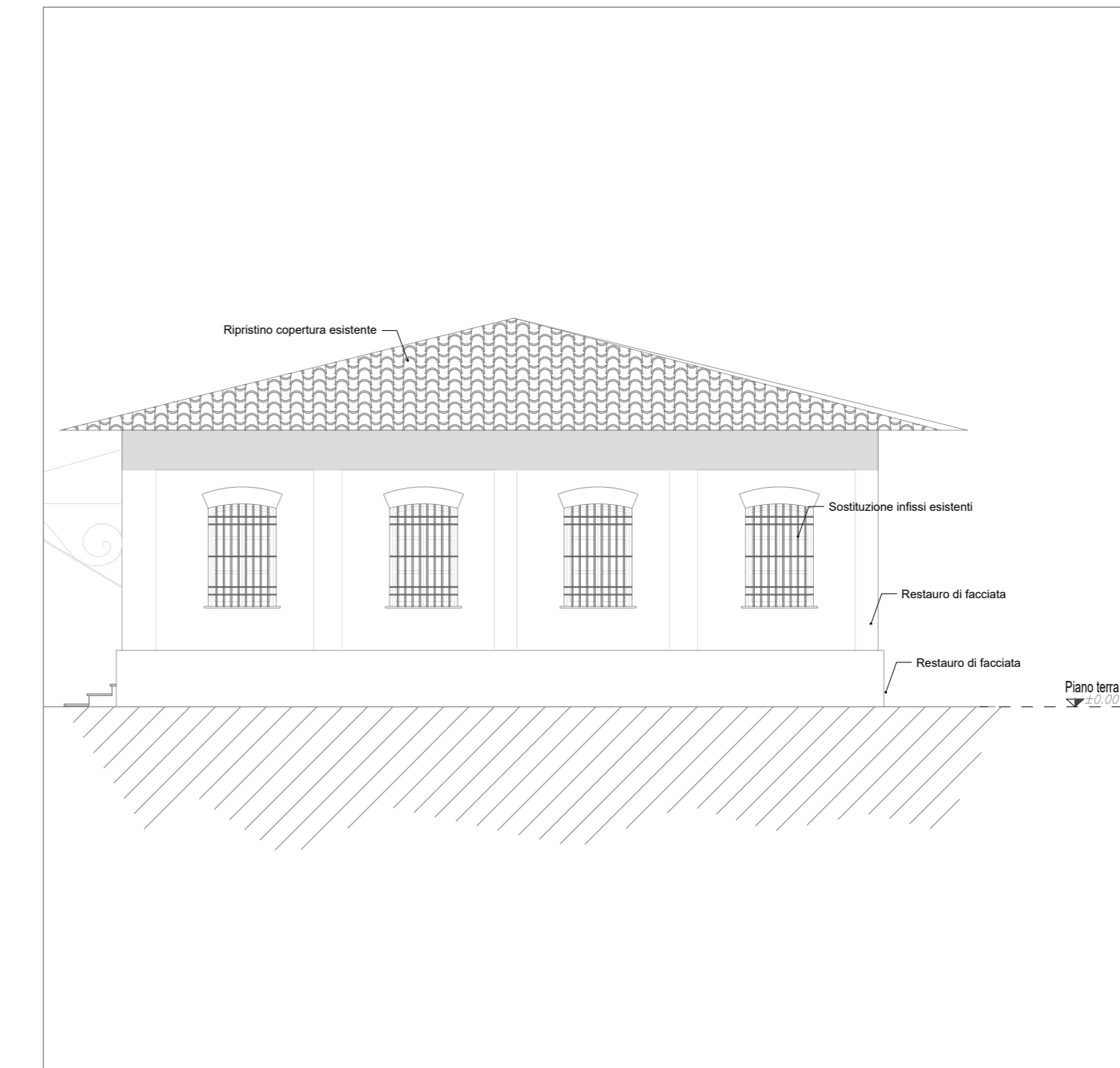

KEY PLAN



PROSPETTO SUD

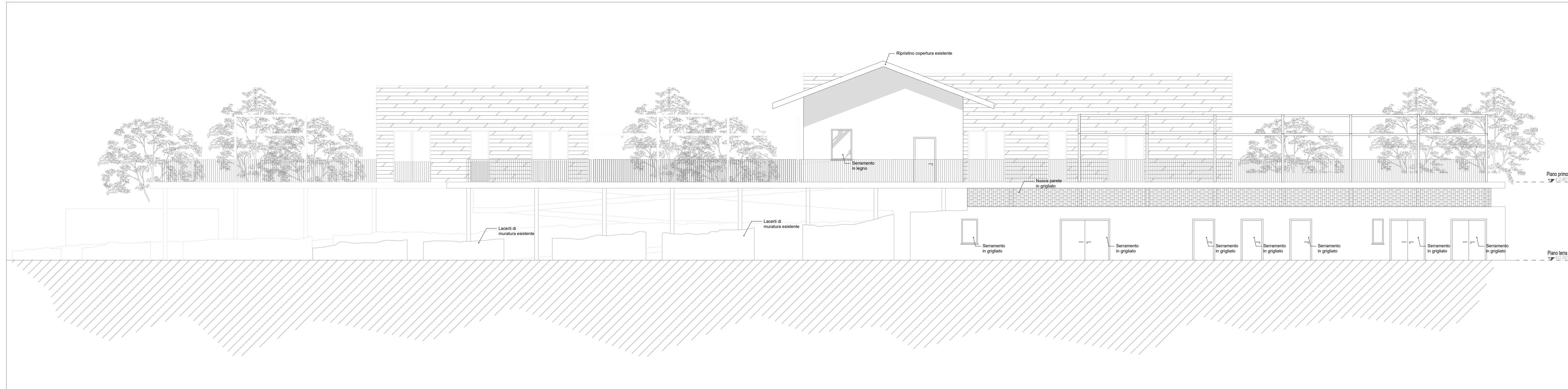

PROSPETTO SUD CASA REALE

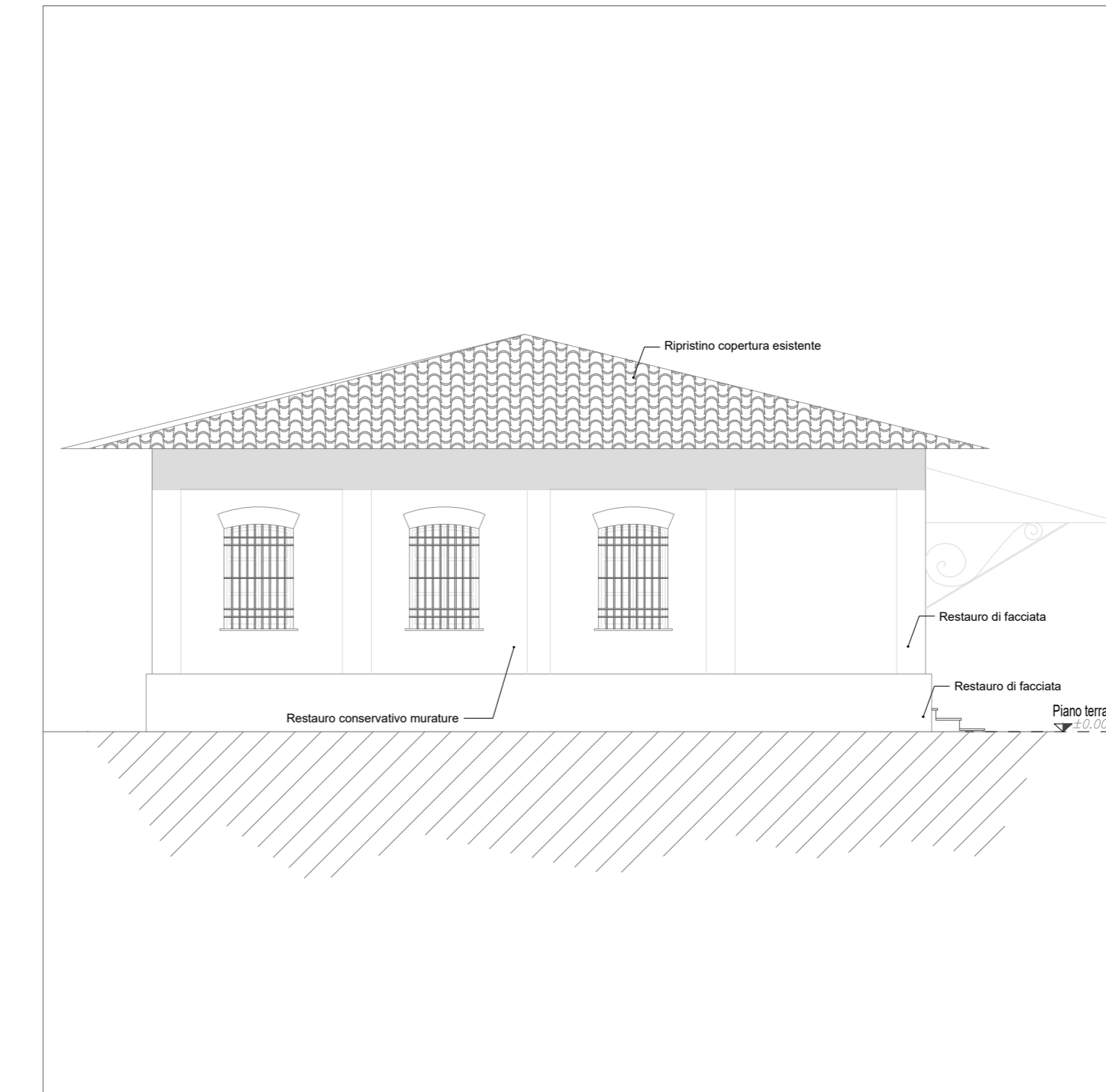

PLANIMETRIA COPERTURE



PROSPETTO OVEST

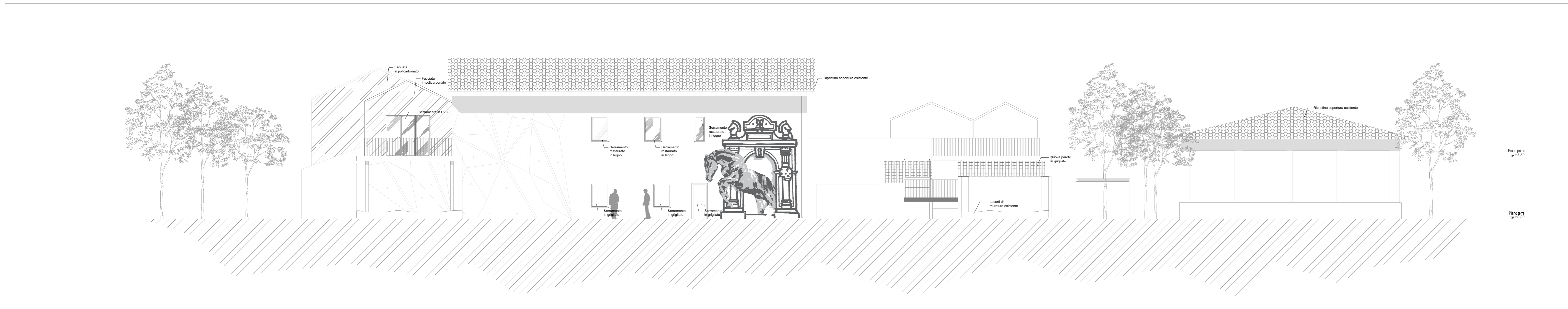

PROSPETTO EST

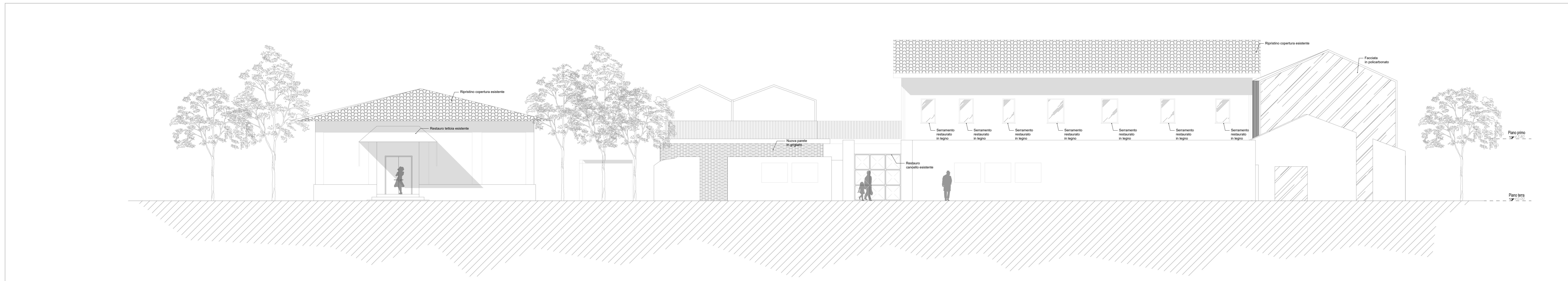

REV.	DATE / DATA	DESCRIPTION / DESCRIZIONE	DESIGN / DISegnato	CHECKED / CONTROLLATO	APPROVED / APPROVATO
00	15/03/2023	Emissione	MFR	BFB	ERB

PROGETTO
 Cluster 2 - Rigenerazione ex Galoppatoio militare
 Parco dello Sport e dell'educazione ambientale

CLIENTE
 Città di Torino
 Dipartimento Manutenzioni e Servizi Tecnici
 Direzione Manutenzioni
 Servizio Infrastrutture per il Commercio e lo Sport
 Dipartimento Grandi Opere, Infrastrutture e Mobilità
 Direzione Verde e Piazze

PROGETTISTA ARCHITETTICO / CLP
 Arch. Vittorio Iacomussi (CGPI/PRG)
 VIA ANDRINO, 22
 10153 - TORINO
 studio@vittoriacomussi.it

PROGETTISTA DEL PAESAGGIO / CLP
 Arch. Giorgia Maria Barbano (CPS/CLP)
 C.SO PRINCIPALE ODDONE, 70
 10152 - TORINO
 g.barbano@peprogetti.it

PROGETTISTA STRUTTURALE / CLP
 Chiara Bruno Otella (CLP)
 C.SO REGINA MARGHERITA, 104
 10152 - TORINO
 info@lineeverdi.com

PROGETTISTA STRUTTURALE / CLP
 Stefania Naretto (CLP)
 C.SO REGINA MARGHERITA, 104
 10152 - TORINO
 info@lineeverdi.com

PROGETTISTA STRUTTURALE / CLP
 Ing. Innocente Porrone (CLP)
 C.SO PRINCIPALE ODDONE, 70
 10152 - TORINO
 iporrone@peprogetti.it

GRUPPO DI PROGETTAZIONE
 Determina D.D. N° 4479 DEL 28/09/2022

FASE PROGETTUALE
 PROGETTO DI FATTIBILITA' TECNICA ED ECONOMICA
 APPALTO

LABORATO
 Elaborati grafici ex-galoppatoio progetto prospetti

CODICE ELABORATO	ELAB. GRAF.	DATA	SCALA
COMMESSA	FASE DI PROGETTAZIONE	15/03/2023	1:100
C22-009	FATTIBILITA' IPEC	EDILIZIA	
NOME FILE	C22-009-ST-IFCOMSP-5057-A-ELAB.GRAF.-20-00-Elaboratigraficisex-galoppatoioprogettoprospetti		