

1 Prospetto Nord\_SDF  
1:100

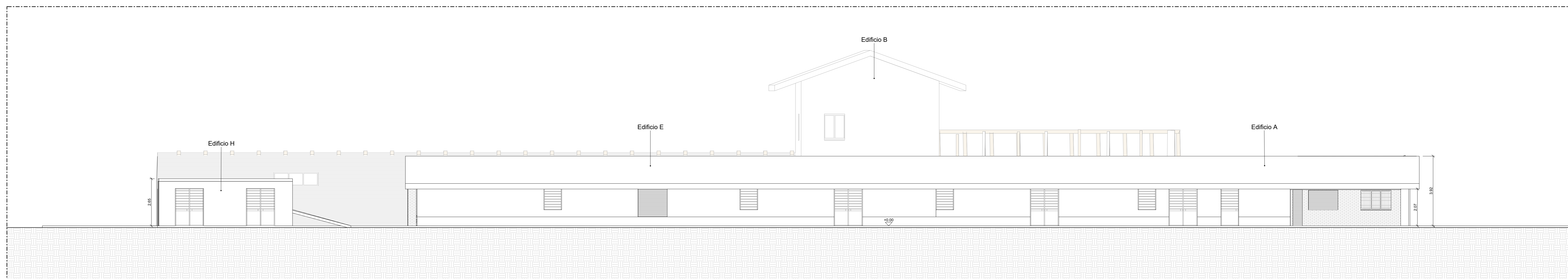

2 Prospetto Sud\_SDF  
1:100

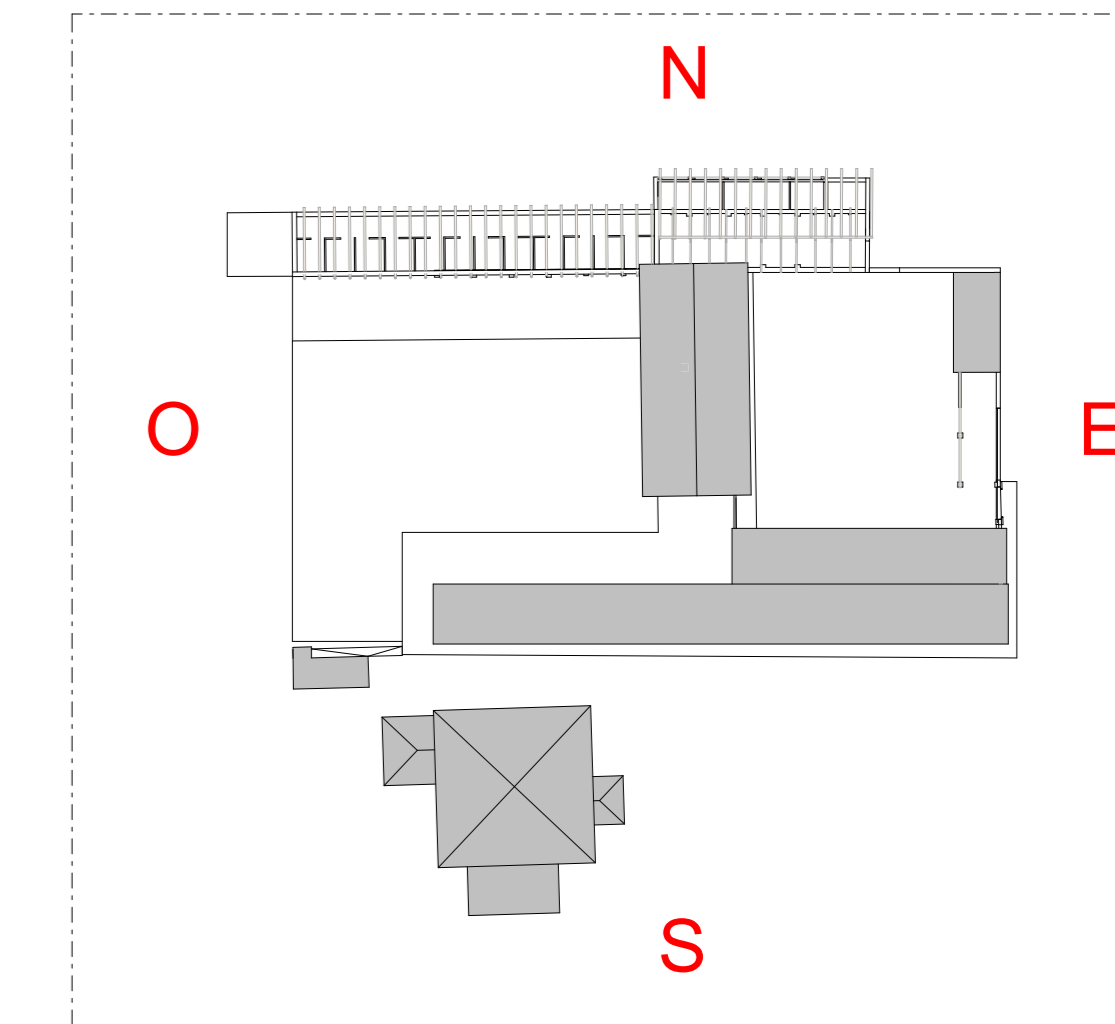
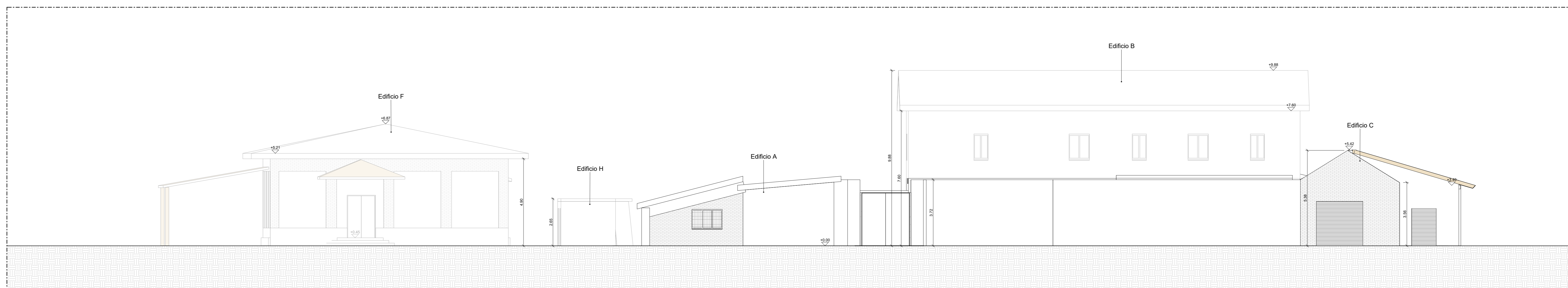

3 Prospetto Est\_SDF  
1:100

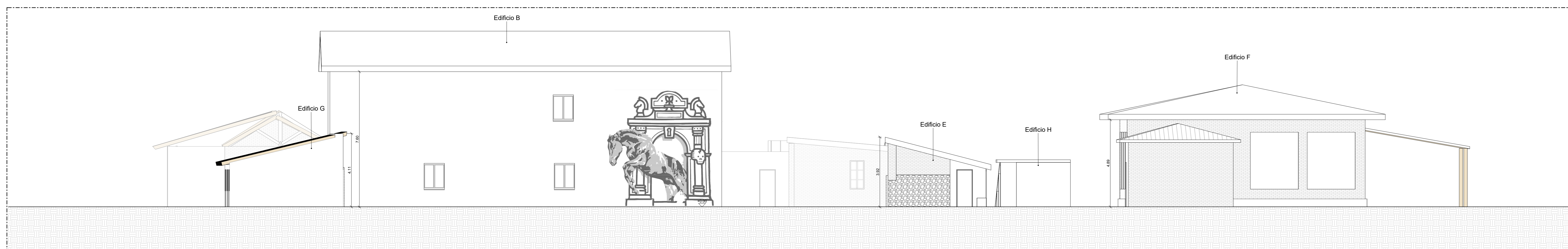

4 Prospetto Ovest\_SDF  
1:100



**PROGETTO**  
Parco dello Sport e dell'educazione Ambientale  
Cluster 2 - Rigenerazione ex Galoppatoio militare

**CLIENTE**  
Città di Torino  
Dipartimento Manutenzioni e Servizi Tecnici  
Dipartimento Manutenzioni  
Servizio Infrastrutture per il Commercio e lo Sport  
Dipartimento Grandi Opere, Infrastrutture e Mobilità  
Divisione Verde e Parchi

**RUP/CP**  
Arch. Maria Vitetta

Determina D.D. N°5382 DEL 27/09/2023

**GRUPPO DI PROGETTAZIONE**  
SOCIETA' MANDATARIA / Coordinatore del Gruppo di Progettazione / Progettista

**1AX srl**  
Via Garibaldi, 85  
07051 - Avezzano (AQ)  
info@1ax.it

**PROGETTISTI IMPIANTI**  
**PROIMPIANTI**  
ENERGIA & INGEGNERIA  
Proimpianti srl  
Via Garibaldi, 85  
07051 - Avezzano (AQ)  
c.granata@proimpianti.it

**CONSULENTI**  
**PAESAGGIO**  
Arch. Paesaggista Diego Colonna  
**AMBIENTE**  
Studio Biosfera - Dott. Biologo Gianni Bettini  
Myricae s.r.l. - Dott. Agronomo Giordano Fossi  
Dott. Agronomo Tommaso Vai

**CUP**  
C13I22000080006

**CODICE OPERA**  
5057

**FASE PROGETTUALE**  
Progetto Definitivo

**ELABORATO**  
Elaborati grafici ex-galoppatoio stato di fatto prospetti

CODICE ELABORATO	ELAB. GRAF.	AREA	LEVELLO	TIPO FILE	DISCIPLINA	INDOCUMENTO	DATA	SCALA
104-2	DEFINITIVO	1AX	ARC	REV	ARC	20	REV/00	1:100

HOME FILE 104\_2\_DEF\_5057\_ARC-ELAB.GRAF-20-00