

Planimetria con indicazione delle particelle catastali - scala 1:2000 Cluster 1 (giallo e azzurro):
 Foglio 1191 partt. 5-6-9-10-12-36-37-38-39
 Foglio 1142 partt. 1-11-12-13-17-18-19-20-21-24-9 parte-22 parte-23 parte
 Foglio 1140 partt. 1-2-6-7-8-48-116-118-195-196-197-198-200-201-210-211-213-251-252

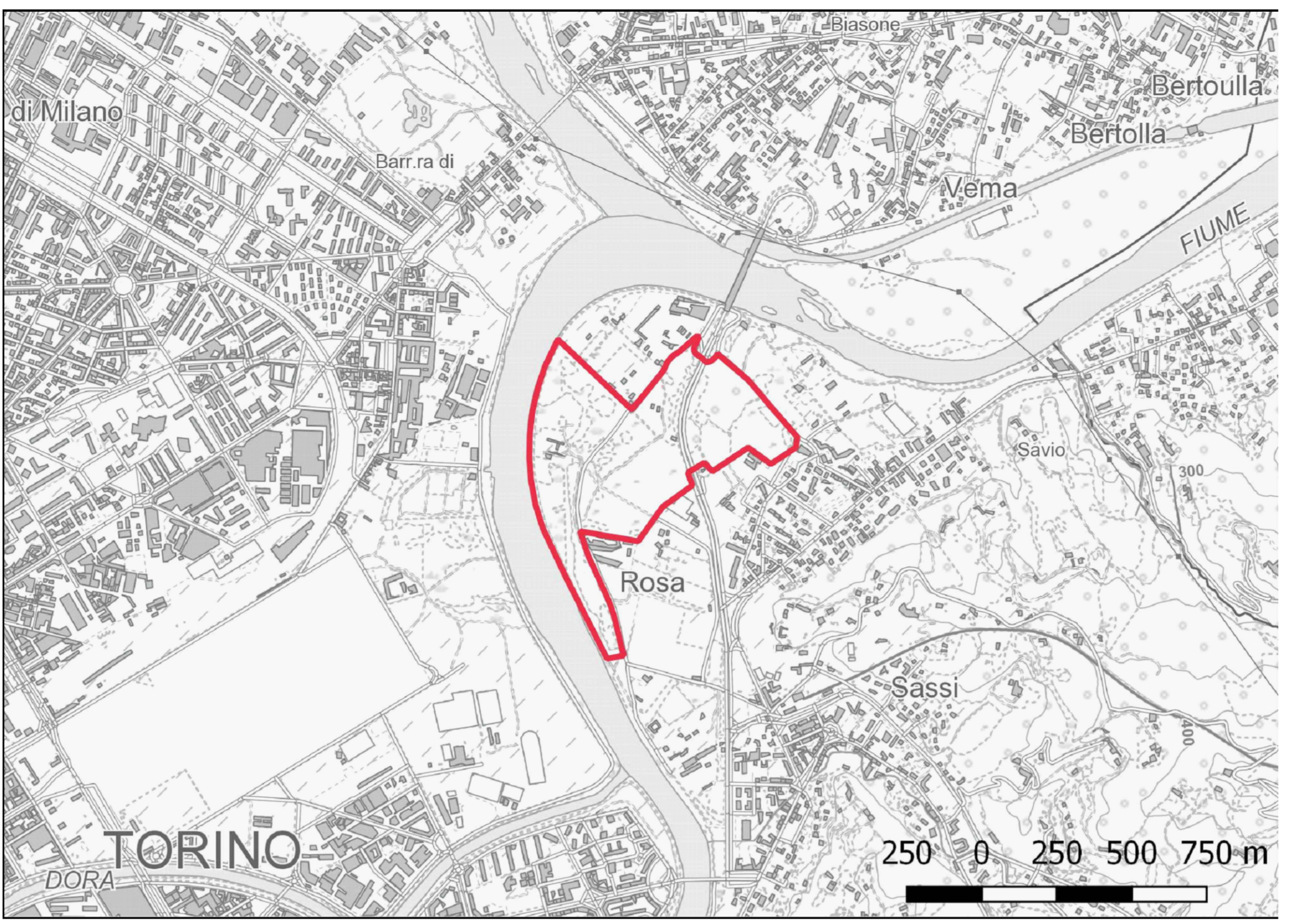

Localizzazione area di progetto scala 1:200.000

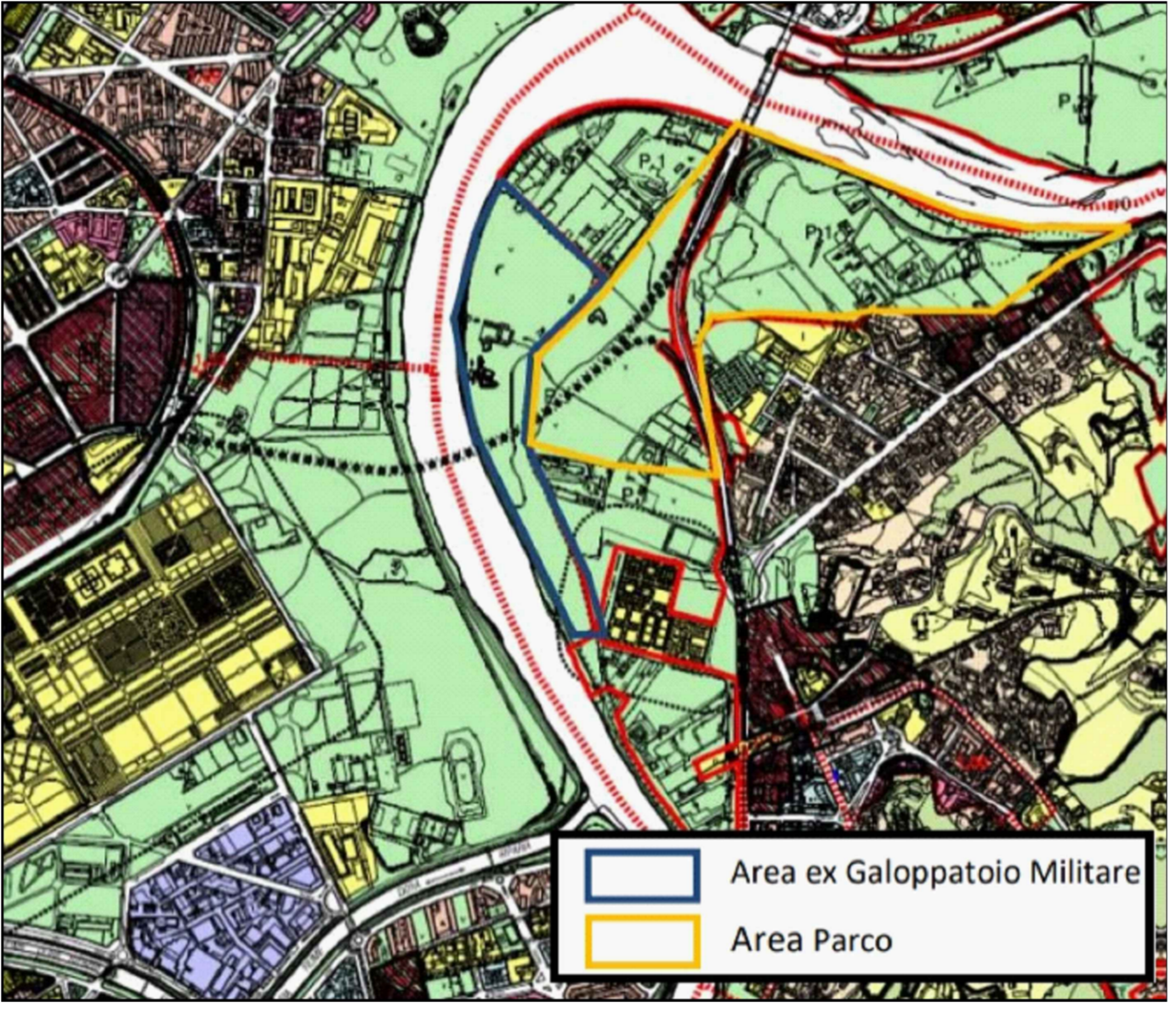

Estratto della Tavola n.1 del P.R.G. "Azzonamento", foglio unico (parte) - "Nuovo PRG approvato con deliberazione Giunta Regionale n.3 - 45091 del 21 Aprile 1995 pubblicata sul B.U.R. n.21 del 24 Maggio 1995" Scala 1:200.000
 In giallo l'area di progetto relativa al parco.

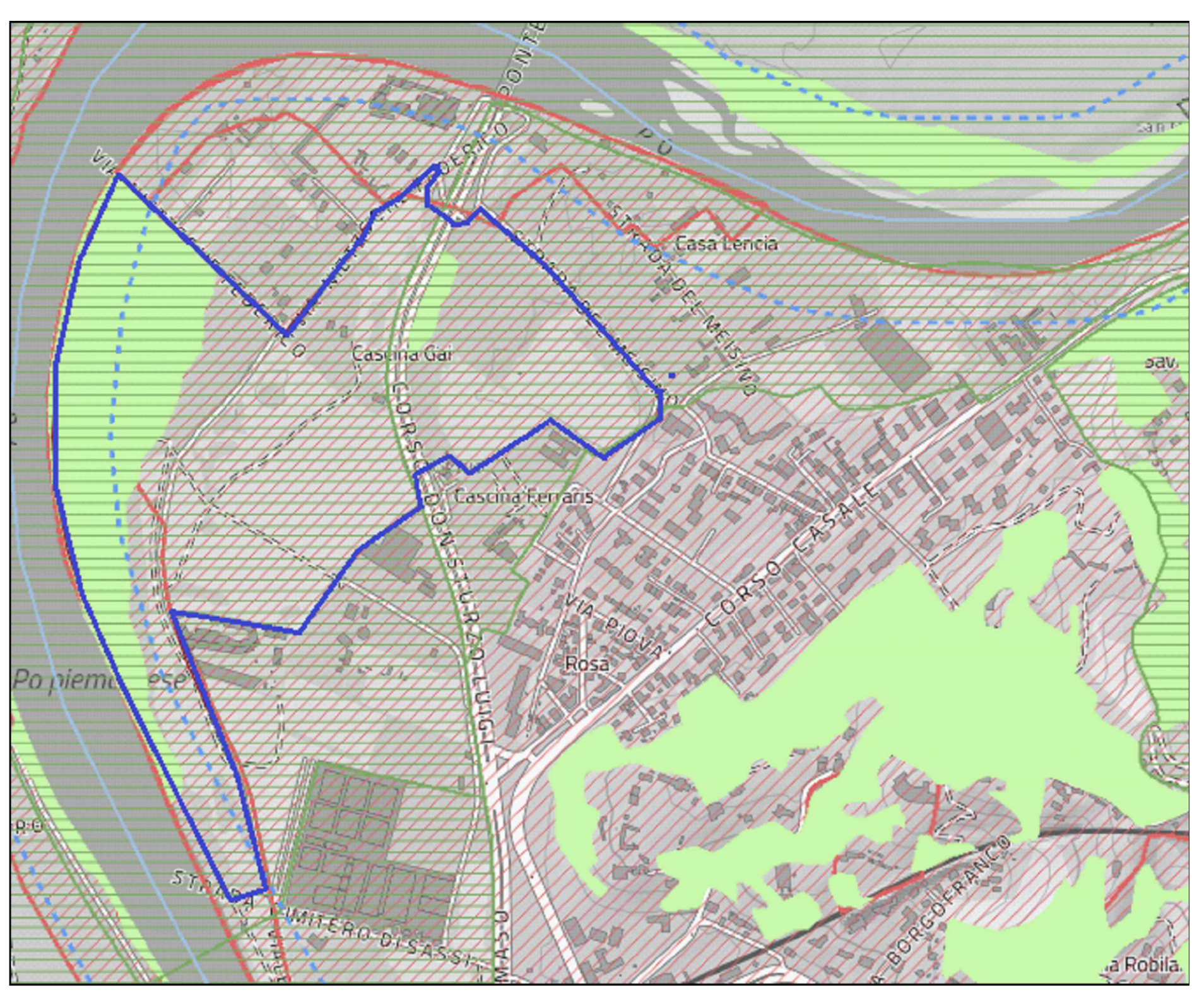

Estratto della Tavola P2 del PPR Beni paesaggistici - "approvato con D.C.R. n. 233-35836 del 03/10/2017" scala 1:100.000. L'area d'intervento è indicata in blu.

Tavola P2 - beni paesaggistici 1: 100.000
 Immobili e aree di notevole interesse pubblico ai sensi degli artt 136 e 157 del D lgs n 42 del 2004

Bene ex L 1497-39 linee
 Bene ex L 1497-39 poligoni

Aree tutelate per legge ai sensi dell art 142 del D lgs n 42 del 2004

Lettera b - Laghi
 Lettera c - I fiumi - i torrenti - i corsi d acqua
 Lettera g - I territori coperti da foreste e da boschi - art 16 NdA
 Lettera f - I parchi e le riserve nazionali o regionali nonché i territori di protezione esterna dei parchi - art 18 NdA

Beni ambientali

- Ville, parchi e giardini oggetto di Notifica Ministeriale
- Immobili vincolati oggetto di Notifica Ministeriale

N.B. I vincoli riportati, che hanno valore indicativo e devono essere verificati presso le rispettive Soprintendenze e Regione, rappresentano la mera trasposizione della tavola allegata al PRG approvato con deliberazione Giunta Regionale n. 3 - 45091 del 21 Aprile 1995 pubblicata sul B.U.R. n. 21 del 24 maggio 1995.

Estratto dell' Allegato Tecnico n. 14 "Immobili soggetti a vincolo ai sensi del D. Lgs. N. 42/2004 e s.m.i." , Fogli 2A - 2B - 3 - 5A - 5B - 6 - 9A - 9B - 10A - 10B - 13A - 13B - 14 (parte). Scala 1:200.000

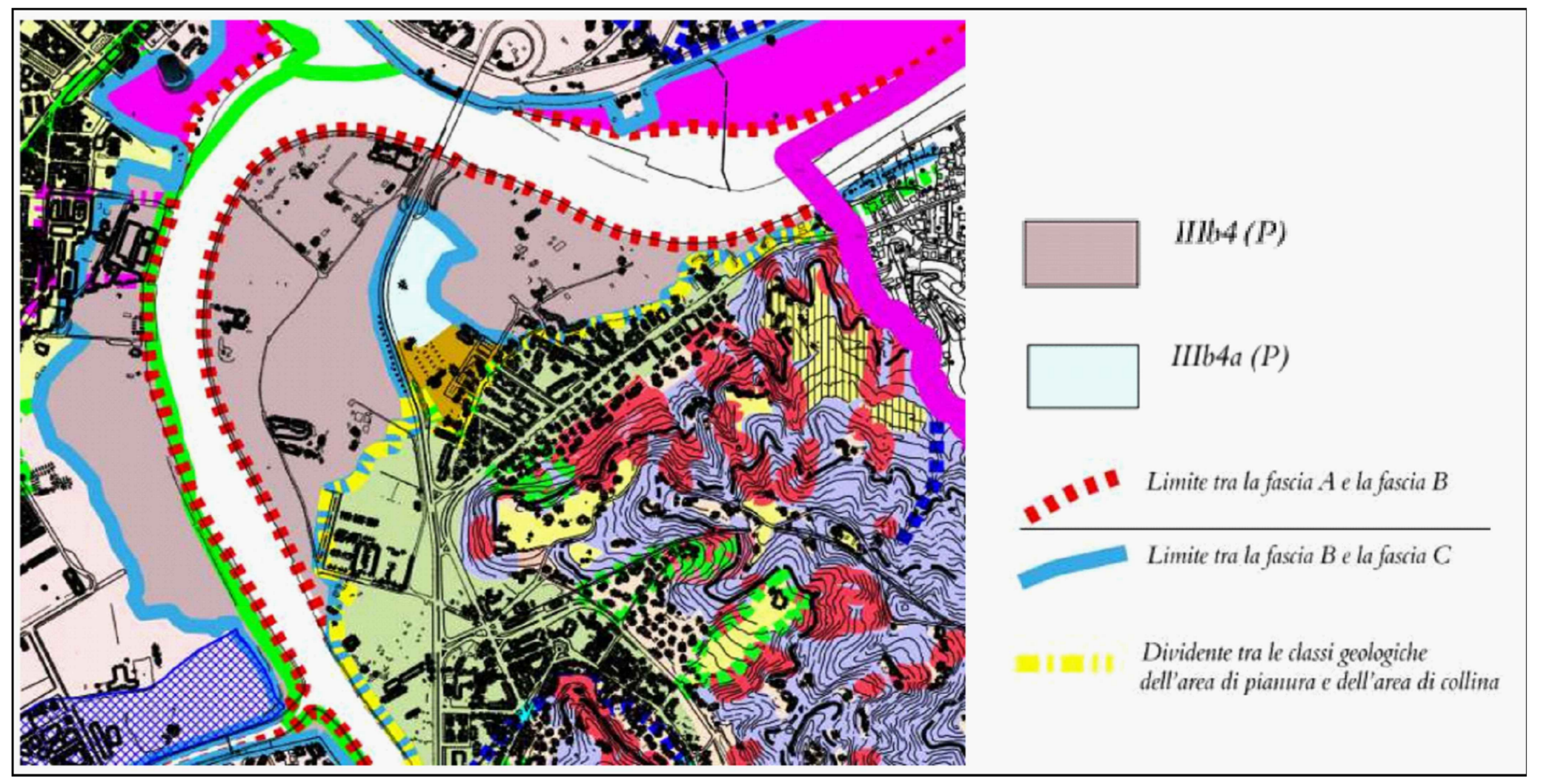

Estratto della Tavola n.H e H/DORA del P.R.G. "Carta di sintesi della pericolosità geomorfologica e dell'idoneità all'utilizzazione urbanistica", Foglio unico (parte) - "Nuovo PRG approvato con deliberazione Giunta Regionale n.3 - 45091 del 21 Aprile 1995 pubblicata sul B.U.R. n.21 del 24 Maggio 1995". Scala 1:200.000

| PROGETTO CENTRO PER L'EDUCAZIONE SPORTIVA ED AMBIENTALE MEISINO Cluster 1 - Cittadella dello Sport | | | | | | | | | | | | | | | | | | | | | | | | | | | | | | | | | | | | | | |
|---|--|------------------|------|-----------|-----------|------------|--------------|------------|------------|-----------------------|--------|------|---------|-----------|------------|--------------|------------|-------|-------|-----------|-----|------|------|------|------|----|-----|----|---|--|--|--|--|--|--|--|--|--|
| CLIENTE Città di Torino Dipartimento Manutenzioni e Servizi Tecnici Divisione Manutenzioni Servizio Infrastrutture per il Commercio e lo Sport Dipartimento Grandi Opere, Infrastrutture e Mobilità Divisione Verde e Parchi GRUPPO DI PROGETTAZIONE | RUP/CP Arch Maria Vitetta Determina D.D. N° 5381 DEL 27/09/2023 | | | | | | | | | | | | | | | | | | | | | | | | | | | | | | | | | | | | | |
| SOCIETA' MANDATARIA / Coordinatore del Gruppo di Progettazione / Progettista 1AX srl Via F. Crispi, 69 67051 - Avezzano (AQ) info@tax.it | | | | | | | | | | | | | | | | | | | | | | | | | | | | | | | | | | | | | | |
| PROGETTISTA IMPIANTI Prompiani srl Via Garibaldi, 89 67051 - Avezzano (AQ) c.gianata@prompiani.it | | | | | | | | | | | | | | | | | | | | | | | | | | | | | | | | | | | | | | |
| GEOLOGO Dott. Geologo Andrea Piano Via Provenzale 6 14100 - Asti andrea@actispianogeologi.it | | | | | | | | | | | | | | | | | | | | | | | | | | | | | | | | | | | | | | |
| CONSULENTI PAESAGGIO Arch. Paesaggista Diego Colonna AMBIENTE Studio Biosfera - Dott. Biologo Gianni Bettini Myricae s.r.l. - Dott. Agronomo Giordano Fossi Dott. Agronomo Tommaso Vai | | | | | | | | | | | | | | | | | | | | | | | | | | | | | | | | | | | | | | |
| CUP C15B22000090006 | CODICE OPERA 5056 | | | | | | | | | | | | | | | | | | | | | | | | | | | | | | | | | | | | | |
| FASE PROGETTUALE PROGETTO ESECUTIVO | | | | | | | | | | | | | | | | | | | | | | | | | | | | | | | | | | | | | | |
| ELABORATO Inquadramento urbanistico | | | | | | | | | | | | | | | | | | | | | | | | | | | | | | | | | | | | | | |
| <table border="1"> <thead> <tr> <th colspan="2">CODICE ELABORATO</th> <th colspan="2">PLAN GEN.</th> <th colspan="2">DATA</th> <th>SCALA</th> </tr> <tr> <th>COI LAVORO</th> <th>FASE DI PROGETTAZIONE</th> <th>AUTORE</th> <th>AREA</th> <th>LEVELLO</th> <th>TIPO FILE</th> <th>DISCIPLINA</th> <th>N. DOCUMENTO</th> <th>07/06/2024</th> <th>VARIE</th> </tr> </thead> <tbody> <tr> <td>104-1</td> <td>ESECUTIVO</td> <td>1AX</td> <td>ARC.</td> <td>ARC.</td> <td>.dwg</td> <td>ARC.</td> <td>18</td> <td>REV</td> <td>01</td> </tr> <tr> <td colspan="10"> NOME FILE: 18-104_1_ESE_5056_ARC-PLAN-GEN-18-01 </td> </tr> </tbody> </table> | | CODICE ELABORATO | | PLAN GEN. | | DATA | | SCALA | COI LAVORO | FASE DI PROGETTAZIONE | AUTORE | AREA | LEVELLO | TIPO FILE | DISCIPLINA | N. DOCUMENTO | 07/06/2024 | VARIE | 104-1 | ESECUTIVO | 1AX | ARC. | ARC. | .dwg | ARC. | 18 | REV | 01 | NOME FILE: 18-104_1_ESE_5056_ARC-PLAN-GEN-18-01 | | | | | | | | | |
| CODICE ELABORATO | | PLAN GEN. | | DATA | | SCALA | | | | | | | | | | | | | | | | | | | | | | | | | | | | | | | | |
| COI LAVORO | FASE DI PROGETTAZIONE | AUTORE | AREA | LEVELLO | TIPO FILE | DISCIPLINA | N. DOCUMENTO | 07/06/2024 | VARIE | | | | | | | | | | | | | | | | | | | | | | | | | | | | | |
| 104-1 | ESECUTIVO | 1AX | ARC. | ARC. | .dwg | ARC. | 18 | REV | 01 | | | | | | | | | | | | | | | | | | | | | | | | | | | | | |
| NOME FILE: 18-104_1_ESE_5056_ARC-PLAN-GEN-18-01 | | | | | | | | | | | | | | | | | | | | | | | | | | | | | | | | | | | | | | |