

Il rivestimento utilizzato, seppur dello stesso materiale, avrà caratteristiche differenti, nel caso del blocco servizi infatti è stato pensato in lamelle orientate, con funzione di schermo dall'esterno verso l'interno. Nelle zone a destinazione d'uso a deposito sarà con elementi visivamente più permeabili, siano essi forati o in reti, con lo scopo di impedire eventuali intrusioni.

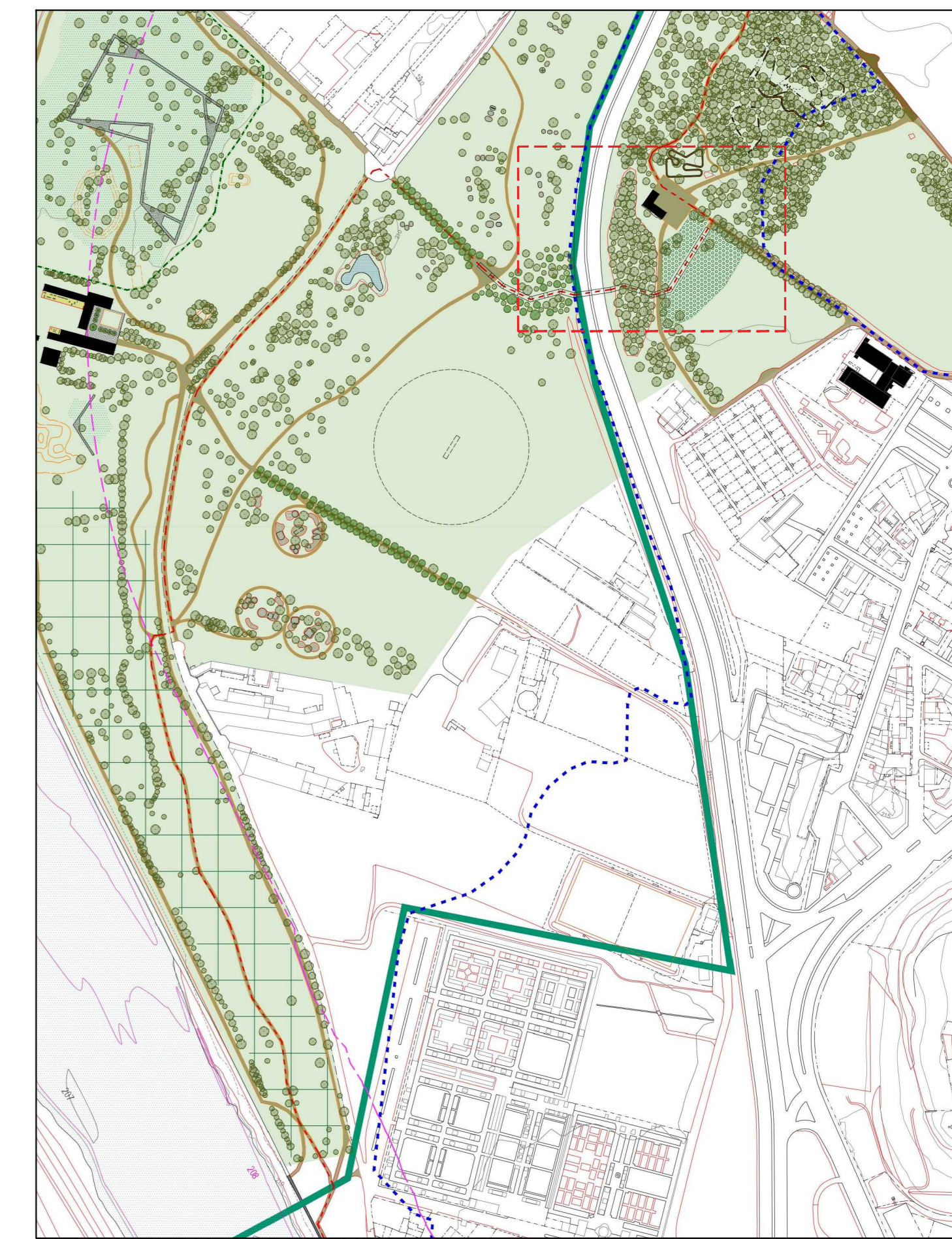

PLANIMETRIA COPERTURA

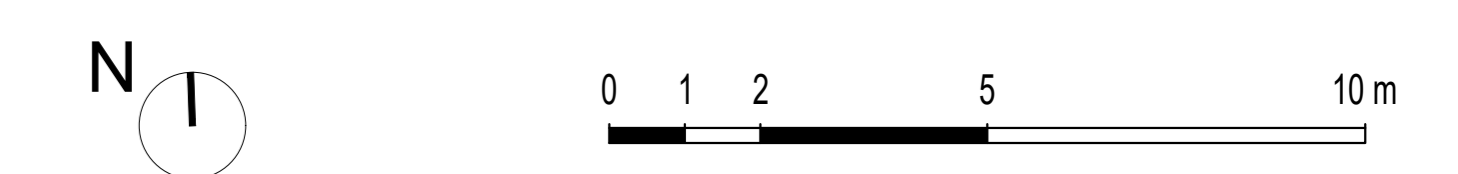

PROSPETTO NORD-EST

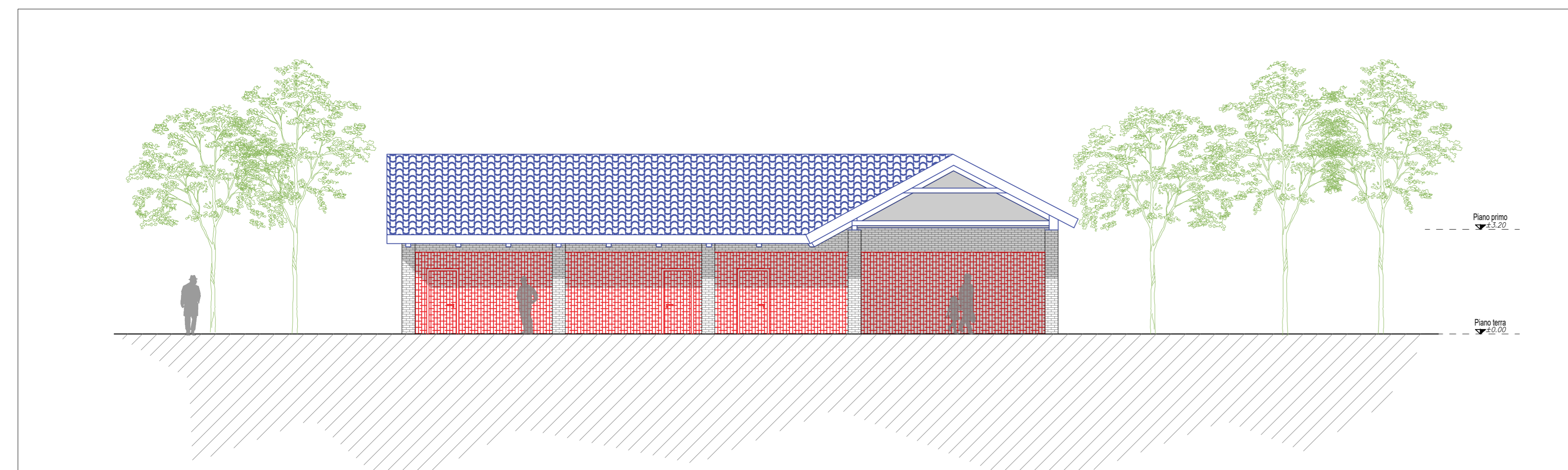

SEZIONE A-A'

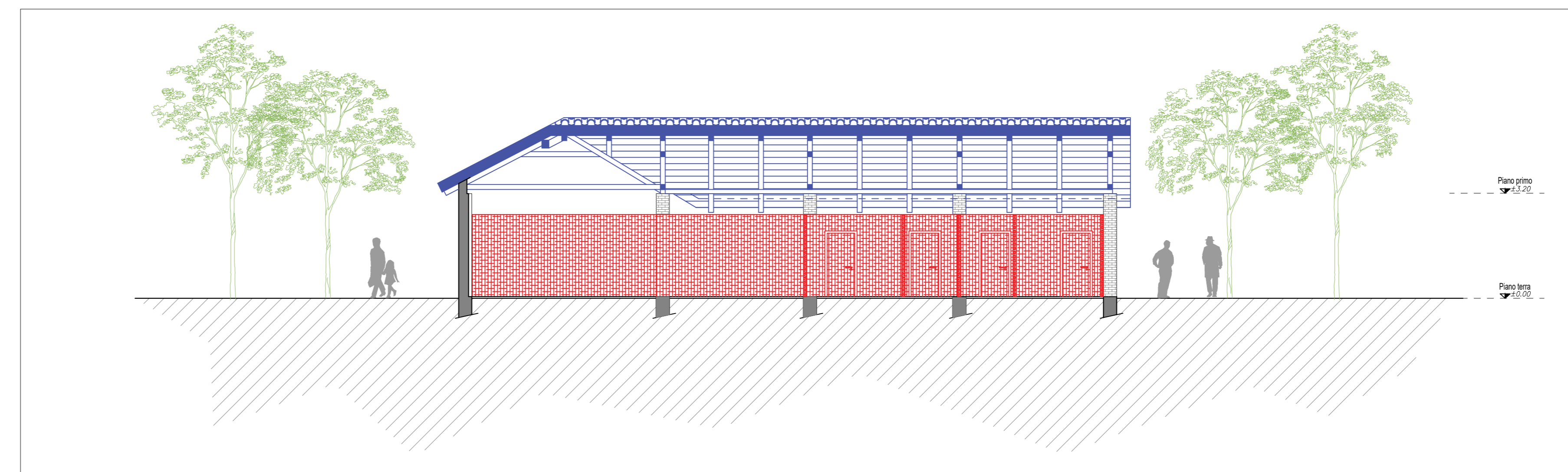

PPROSPETTO SUD-EST

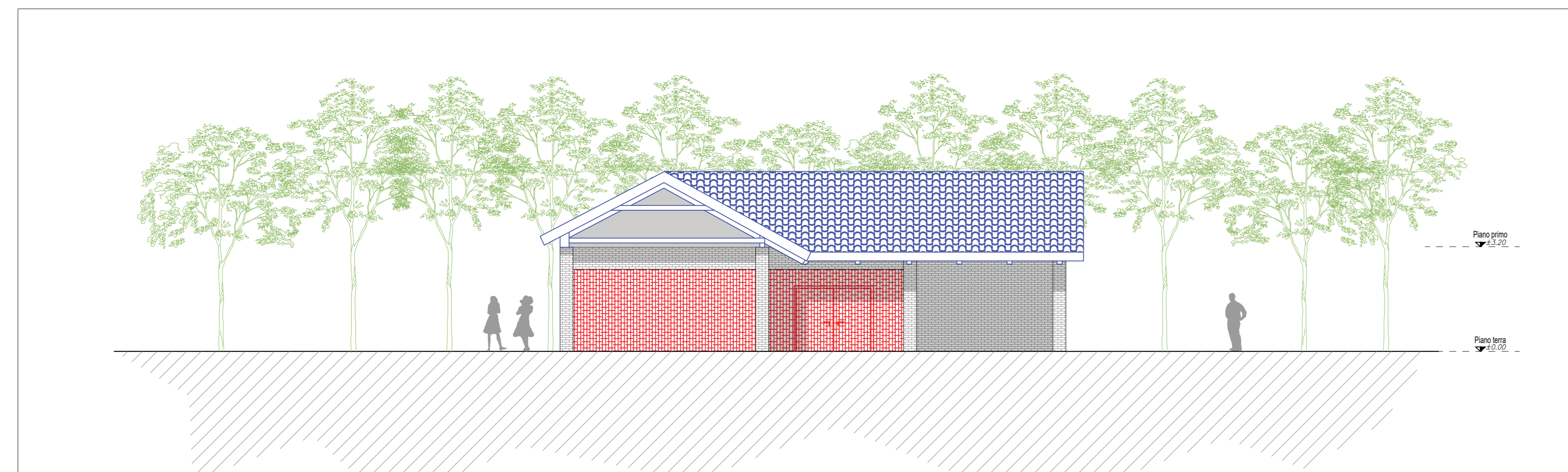

SEZIONE B-B'

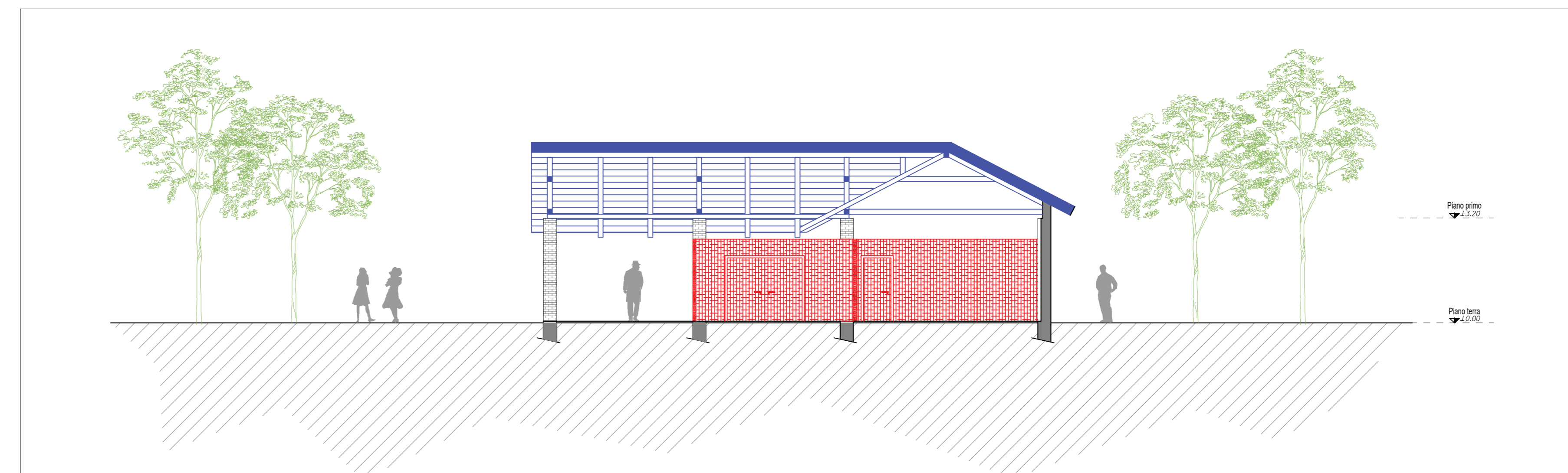

REV. OO.	DATE / DATA	DESCRIPTION / DESCRIZIONE	DESIGN / DISEGNO	CHECKED / VERIFICATO	APPROVED / APPROVATO
01	15/03/2023	Emissione	MRN	BRB	BRB

	<p>PROGETTO Parco dello Sport e dell'educazione Ambientale Cluster 1 - Cittadella dello Sport</p>
<p>CLIENTE Città di Torino Dipartimento Manutenzione e Servizi Tecnici Dipartimento Manutenzione Servizio Infrastrutture per il Commercio e lo Sport Dipartimento Grandi Opere, Infrastrutture e Mobilità Divisione Verde e Parchi</p>	<p>RUP/CFP Arch. Maria Viletta</p>
<p>GRUPPO DI PROGETTAZIONE</p>	<p>Determina D.D. N° 4479 DEL 28/09/2022</p>
<p>SOCIETA' MANDATARIA / Coordinatore del Gruppo di Progettazione / Progettista STUDIO DE FERRARI ARCHITETTI</p>	<p>Arch. Vittorio Iacomussi (CGP/PRG) Via ANDORNO, 22 10129 - TORINO studio@deferrariarchi.it</p>
<p>PROGETTISTA ARCHITETTONICO / CLP</p>	<p>Arch. Giorgia Maria Barbano (CPS/CLP) C.SO PRINCIPALE CODONE, 70 10152 - TORINO g.barbano@iproggetti.it</p>
<p>PROGETTISTA DEL PAESAGGIO / CLP</p>	<p>Chiara Bruno Oletta (CLP) C.SO REGINA MARGHERITA, 104 10152 - TORINO info@lineaverdi.com</p>
<p>PROGETTISTA STRUTTURALE / CLP</p>	<p>Stefania Naretto (CLP) C.SO REGINA MARGHERITA, 104 10152 - TORINO info@lineaverdi.com</p>
<p>CLP C15B220090006</p>	<p>Ing. Innocente Porrone (CLP) C.SO PRINCIPALE CODONE, 70 10152 - TORINO l.porrone@iproggetti.it</p>
<p>CODICE SERVIZIO ST-IFCOMSP</p>	<p>CODICE LAVORO NU-ED</p>
<p>FASE PROGETTUALE APPALTO</p>	<p>PROGETTO DI FATTIBILITA' TECNICA ED ECONOMICA</p>
<p>ELABORATO Elaborati grafici tettoia sovrapposizioni</p>	<p>DATE 15/03/2023</p>
<p>CODICE ELABORATO C22-099-ST-IFCOMSP-5059-A-ELAB.GRAF.-16-00-Elaborati grafici tettoia sovrapposizioni</p>	<p>ELAB. GRAF. AREA: EDUZ. DISCIPLINA: .dwg</p>
<p>COMMESSA C22-099-ST-IFCOMSP-5059-A-ELAB.GRAF.-16-00-Elaborati grafici tettoia sovrapposizioni</p>	<p>SCALA 1:100</p>
<p>REVISIONI REV. 00</p>	<p>DATA 15/03/2023</p>