

SCR PIEMONTE Società di Confindustria

Finanziato dall'Unione europea NextGenerationEU

CITTA' DI TORINO

DIREZIONE OPERE PUBBLICHE

COMITENTE: **SCR PIEMONTE S.p.A.** COMUNE: **CITTA' DI TORINO**

LIVELLO PROGETTUALE: **PROGETTO DI FATTIBILITA' TECNICA ED ECONOMICA**

CUP: **C15F21001150001** TITOLO INTERVENTO: **"TORINO, IL SUO PARCO, IL SUO FIUME: MEMORIA E FUTURO" RESTAURO DEL BORGO MEDIEVALE**

CODICE OPERA: **22042D02**

Tavola n. **015** TITOLO ELABORATO: **ABACO DEI SERRAMENTI VETROCAMERA**

DATA: **14 APRILE 2023** SCALA: **1:20; 1:200** AREA PROGETTUALE: **PROGETTO ARCHITETTONICO**

FORMATO ELABORATO: **ARCH E (B14X1219)** CODICE GENERALE ELABORATO: **22042D02(0)(F)TE(AH)00(BE)015(0)**

NOTE FILE: **SERRAMENTI_Borgo_Medievale_rev06.dwg**

VERSIONE	DATA	DESCRIZIONE
0	10 marzo 2023	Prima redazione
Rev.1	17 marzo 2023	Correzione refusi
Rev.2	14 aprile 2023	Consegna validazione
Rev.3		

RTP PROGETTAZIONE: **ISOLARCHITETTI | arch. DURBIANO SINTECNA | MCM Ingegneria arch. ARMANDI NICOLA RESTAURI**

RTP ESECUZIONE: **TIMBRI - FIRME**
Direttore Tecnico:

ORGANISMO DI CONTROLLO: **S.C.R. PIEMONTE S.P.A.**
Responsabile di Commessa: **arch. Sergio Manto**

Questo elaborato è di proprietà della Società di Confindustria Regione Piemonte S.p.A. Qualsiasi divulgazione o applicazione anche parziale deve essere autorizzata dalla Società di Confindustria Regione Piemonte S.p.A.

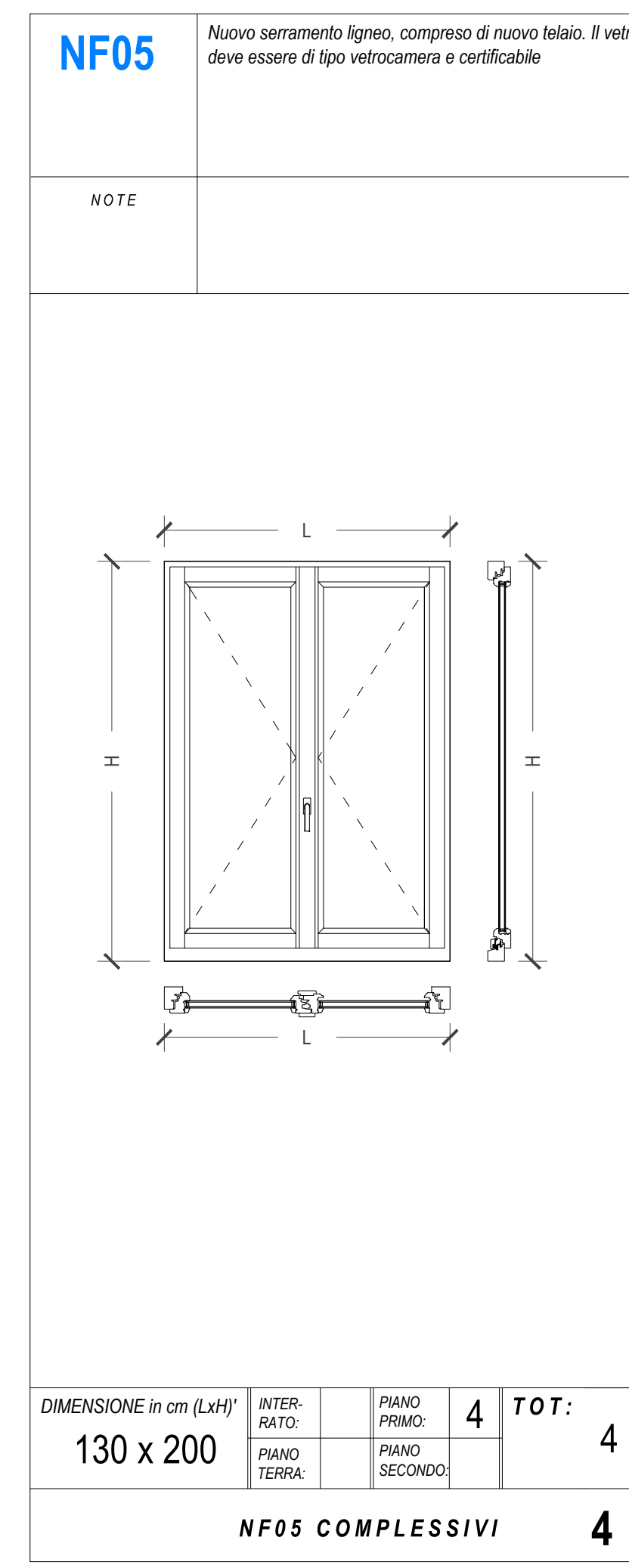
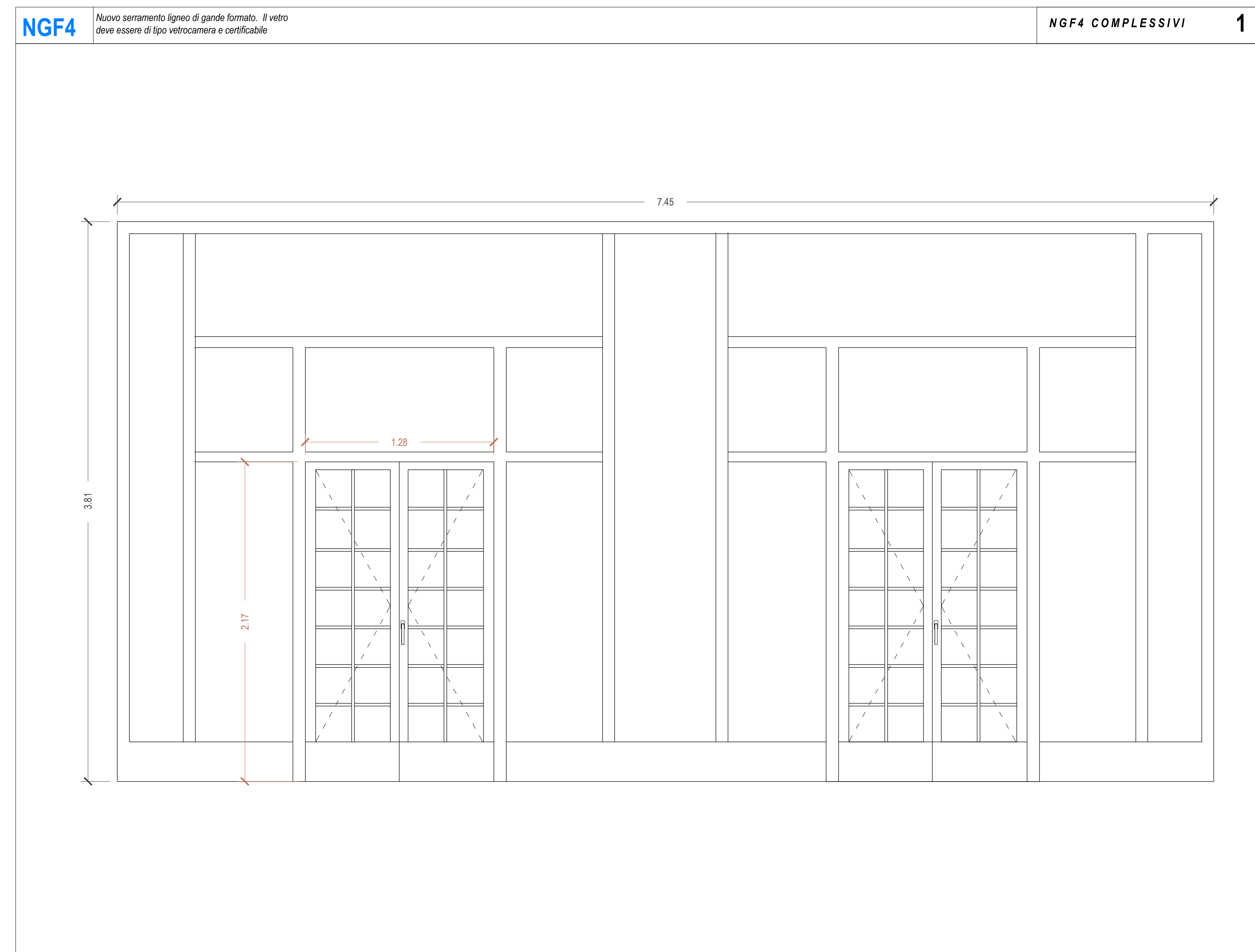
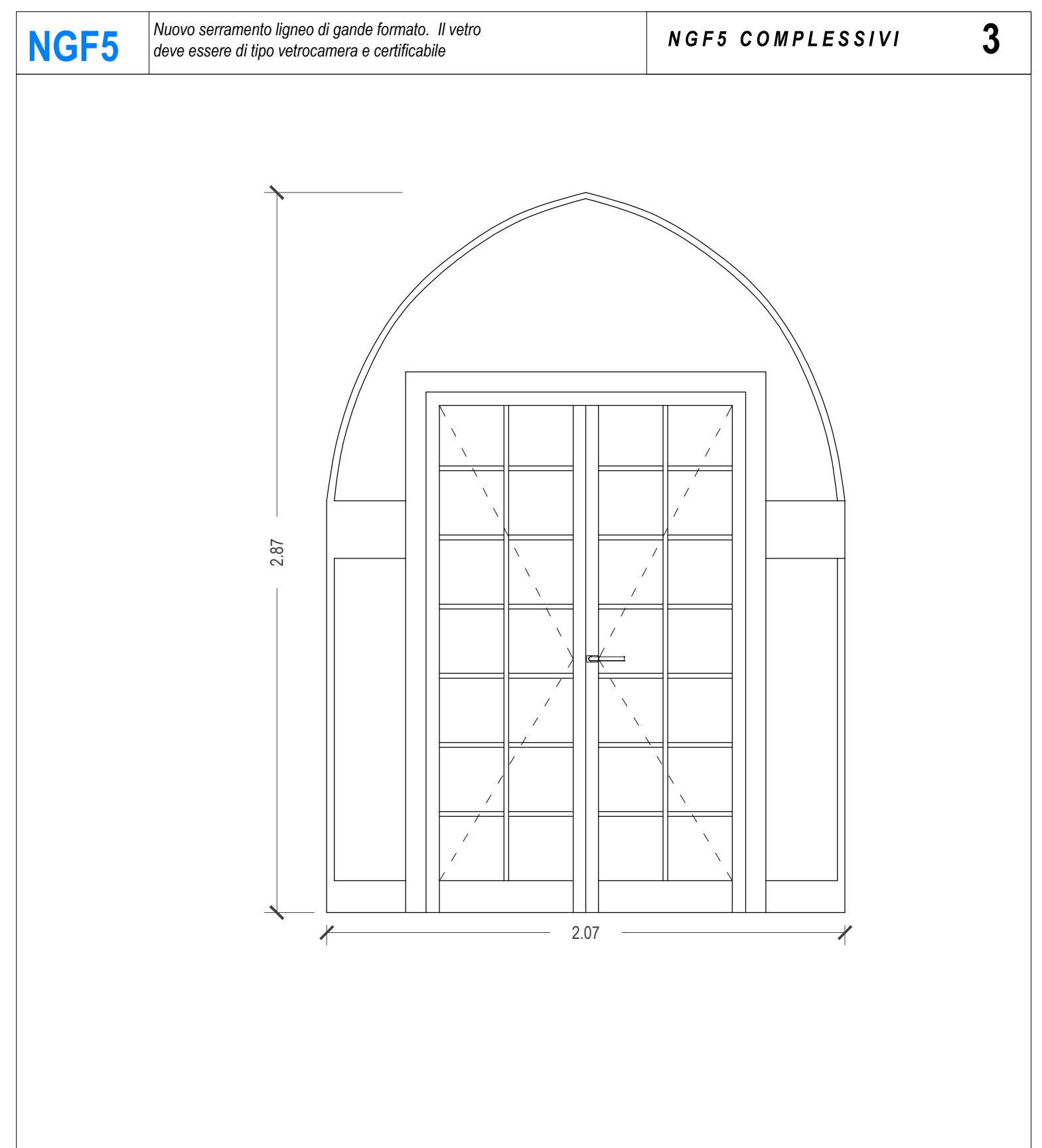
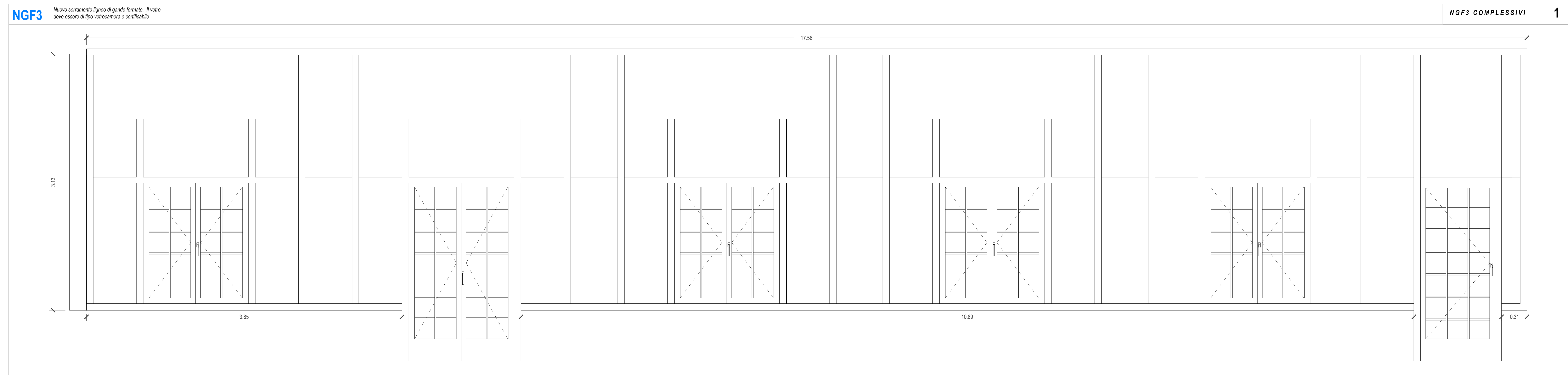
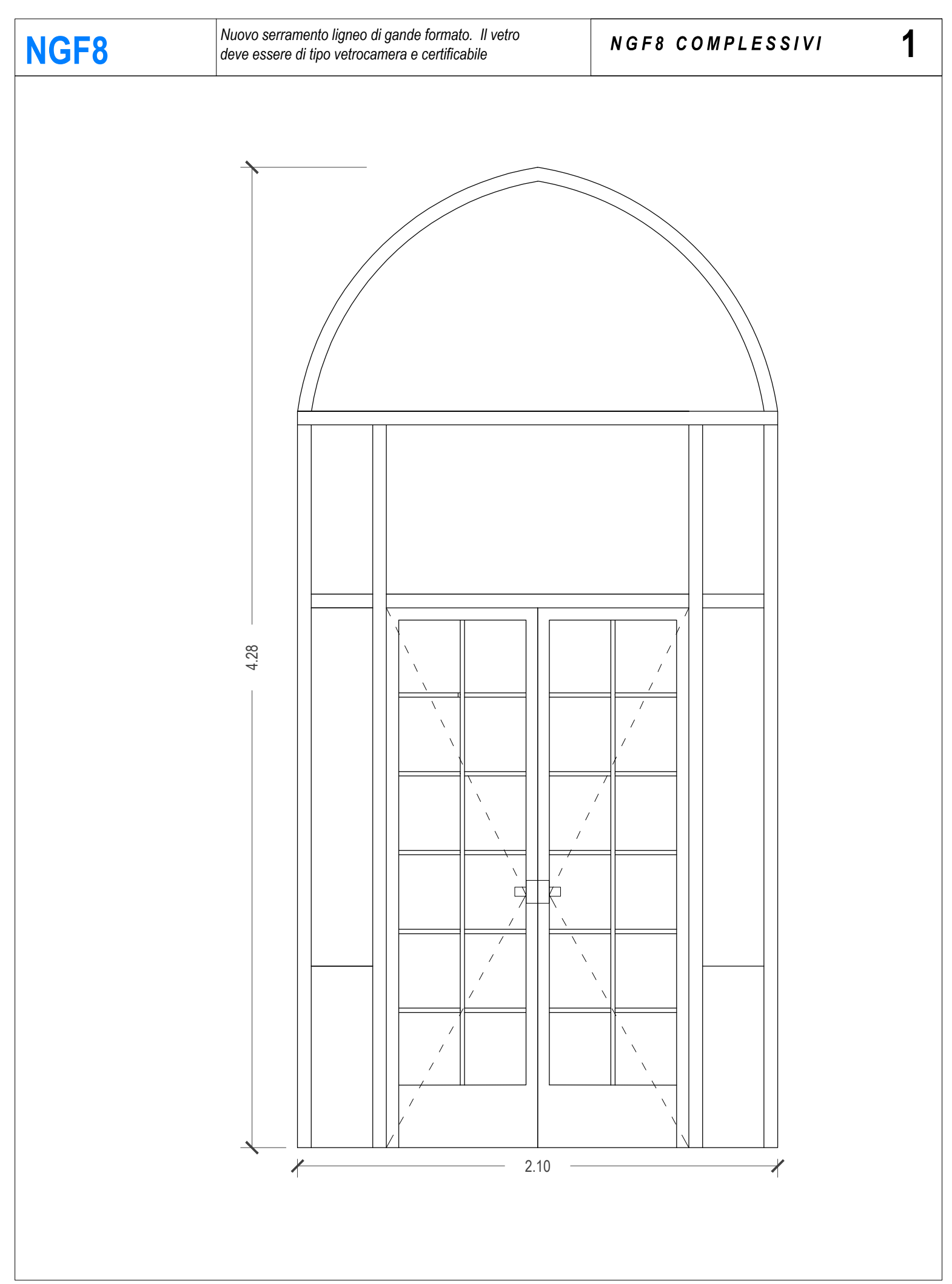
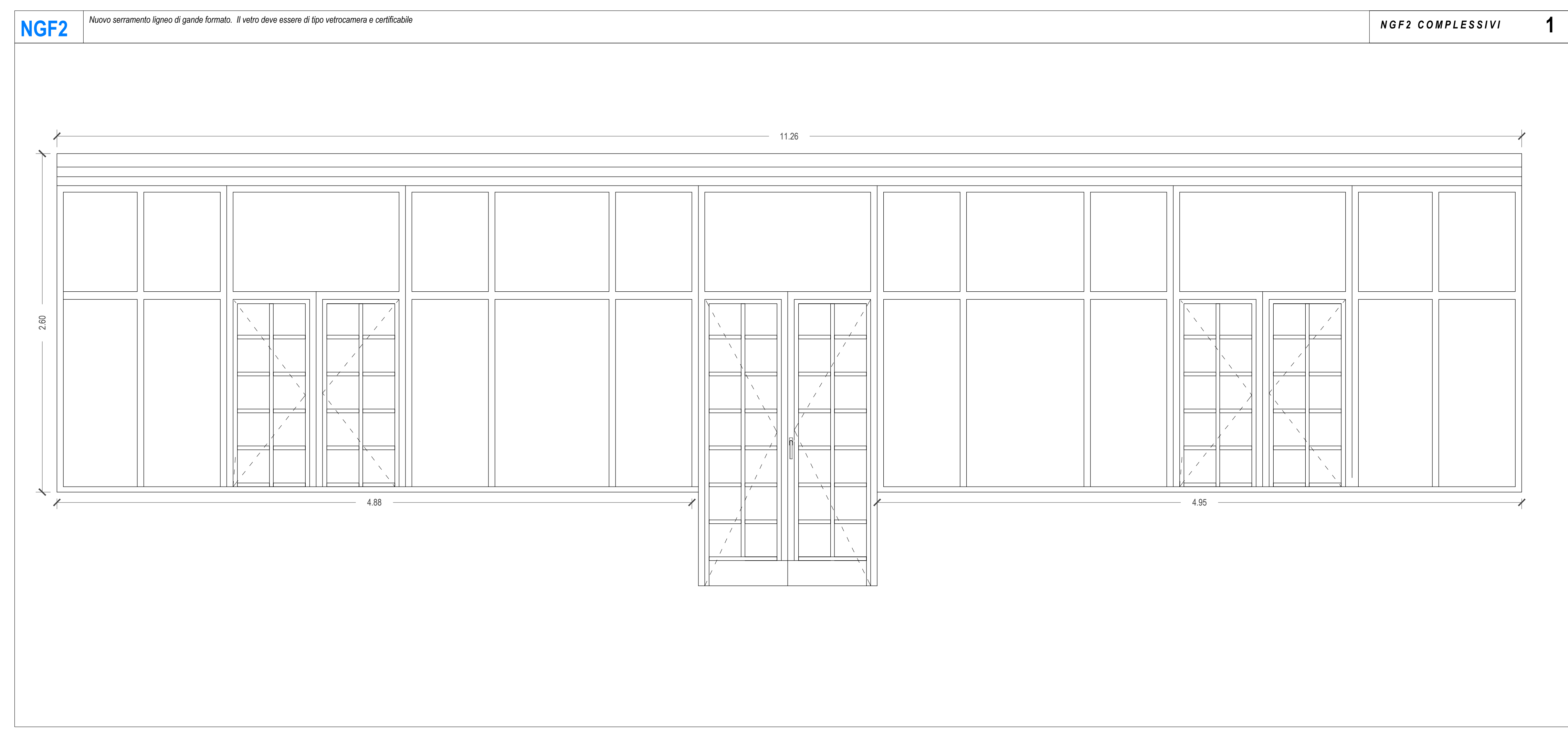
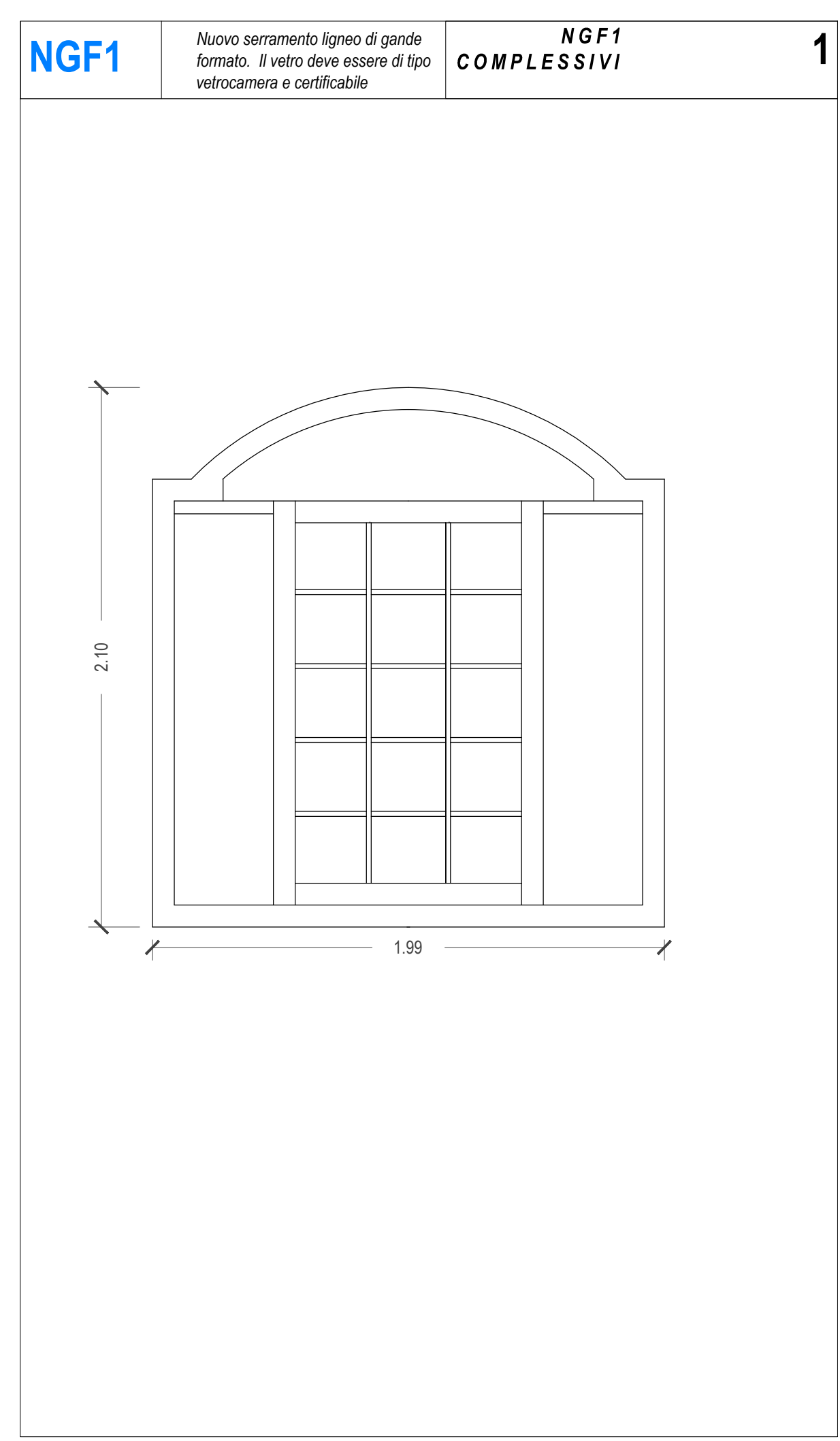

- LEGENDA**
- RESTAURO PESANTE
 - RESTAURO LEGGERO
 - EX NOVO VETRO SINGOLO
 - EX NOVO VETROCAMERA

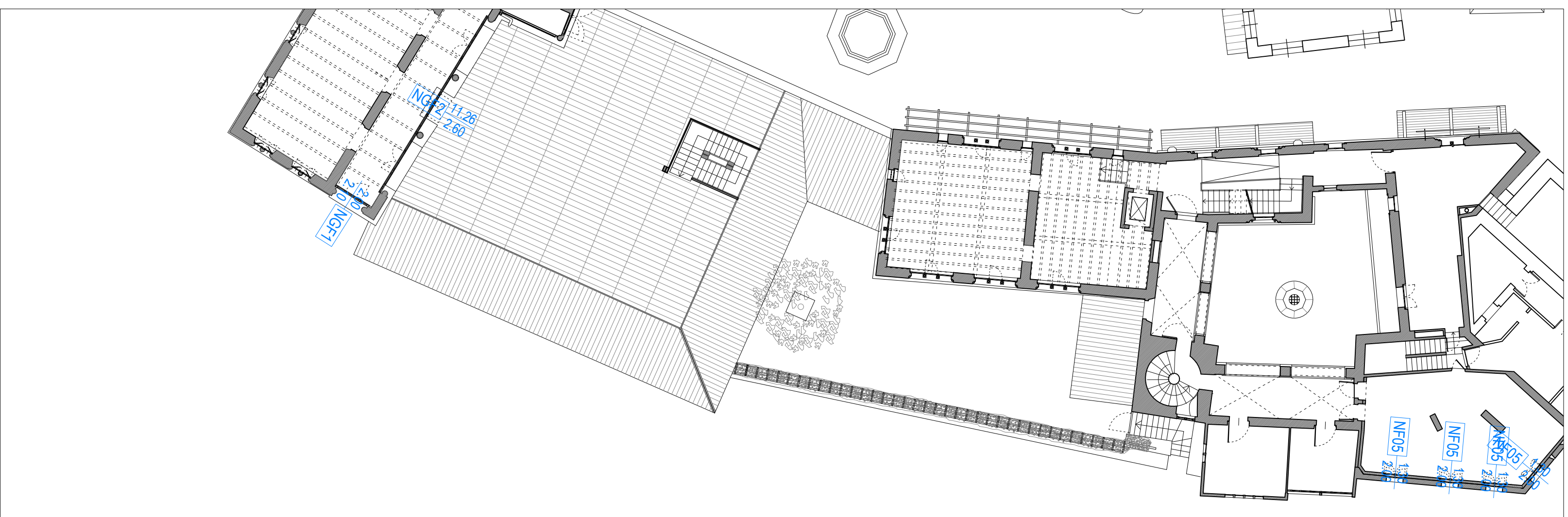

Piano primo
Scala 1:200

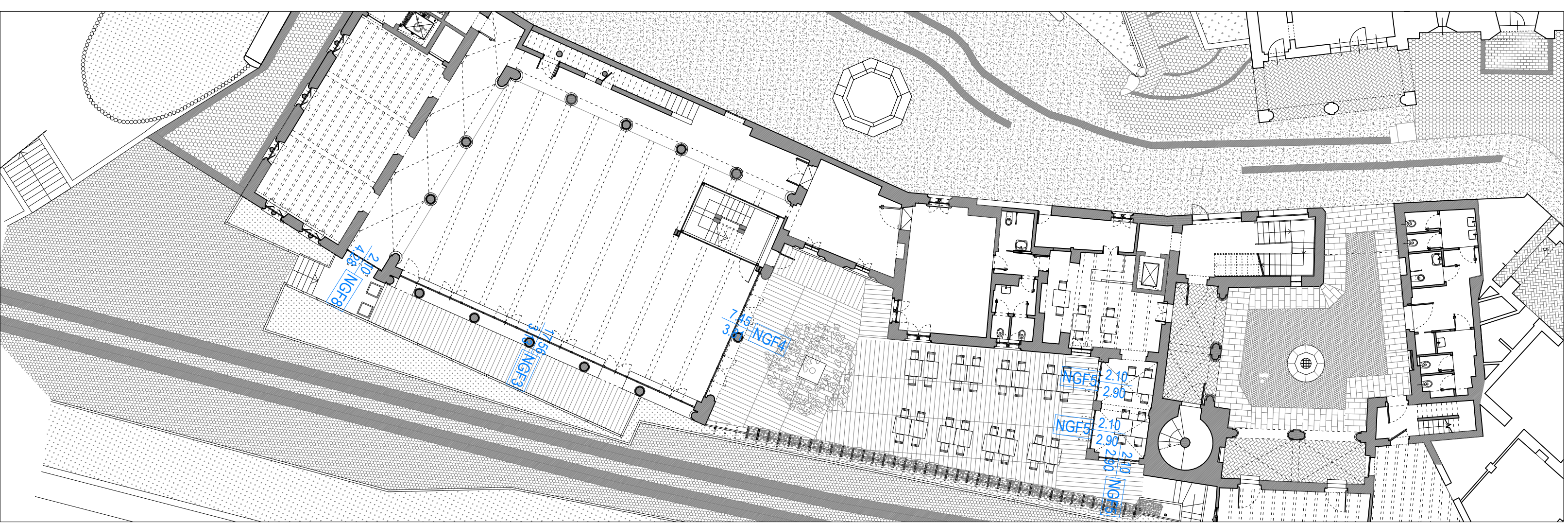

Piano terreno
Scala 1:200