

LEGENDA

| Parte Piana Classi e sottoclassi | Parte Collinare Classi e sottoclassi |
|-------------------------------------|---|
| I (P) | |
| II (P) | II1 (C) |
| IIIa (P) | II2 (C) |
| IIIa1 (P) | II3 (C) |
| IIIb2 (P) | IIIa (C) |
| IIIb2a (P) | IIIa1 (C) |
| IIIb2b (P) | IIIb1 (C) |
| IIIb3 (P) | IIIb2 (C) |
| IIIb4 (P) | IIIb3 (C) |
| IIIb4a (P) | IIIb4 (C) |
| IIIc (P) | III4 (C) - Eel |

| | |
|--|---|
| | Corsi d'acqua soggetti a fascia di rispetto di inedificabilità assoluta di m 10 dal piede dell'argine o sponda naturale |
| | Processi di dissesto lineare: intensità/pericolosità molto elevata (EeL) comportante una fascia di rispetto di m 10 dal piede dell'argine artificiale o dalla sponda naturale |
| | Punti critici del reticolo idrografico minore: sezioni insufficienti al deflusso della portata liquida di progetto |
| | Punti critici del reticolo idrografico minore: sezioni insufficienti ai sensi della direttiva di attuazione dell'art. 15 del PSFF (Agosto 1999) [già indicati con una stella rossa] |
| | Limite dell'area soggetta all'onda di piena per collasso dei bacini artificiali |
| | Perimetro di frana attiva |
| | Perimetro di frana stabilizzata |

| | |
|--|--|
| | Piano Stralcio per l'Assetto idrogeologico PAI approvato con DPCM il 24/05/2001 e s.m.i. |
| | Limite tra la fascia A e la fascia B |
| | Limite tra la fascia B e la fascia C |
| | Limite esterno della fascia C |
| | Limite di progetto tra la fascia B e la fascia C |
| | Dividente tra le classi geologiche dell'area di pianura e dell'area di collina |

Città di Torino

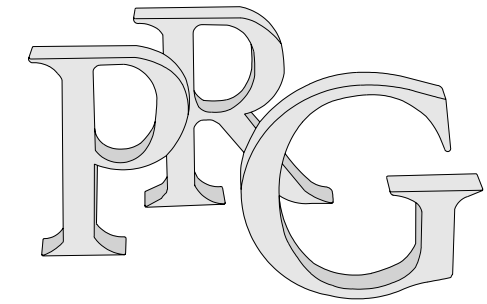

Piano Regolatore Generale

Allegati Tecnici

Carta di sintesi della pericolosità geomorfologica e dell'idoneità all'utilizzazione urbanistica

Tavola n. 3

Foglio n.

Nuovo PRG approvato con deliberazione Giunta Regionale n. 3 - 45091 del 21 Aprile 1995 pubblicata sul B.U.R. n. 21 del 24 maggio 1995.

Elaborato informatizzato aggiornato con le variazioni al PRG approvate alla data del 6 Novembre 2008.

Carta di sintesi: elaborazione Marzo 2008

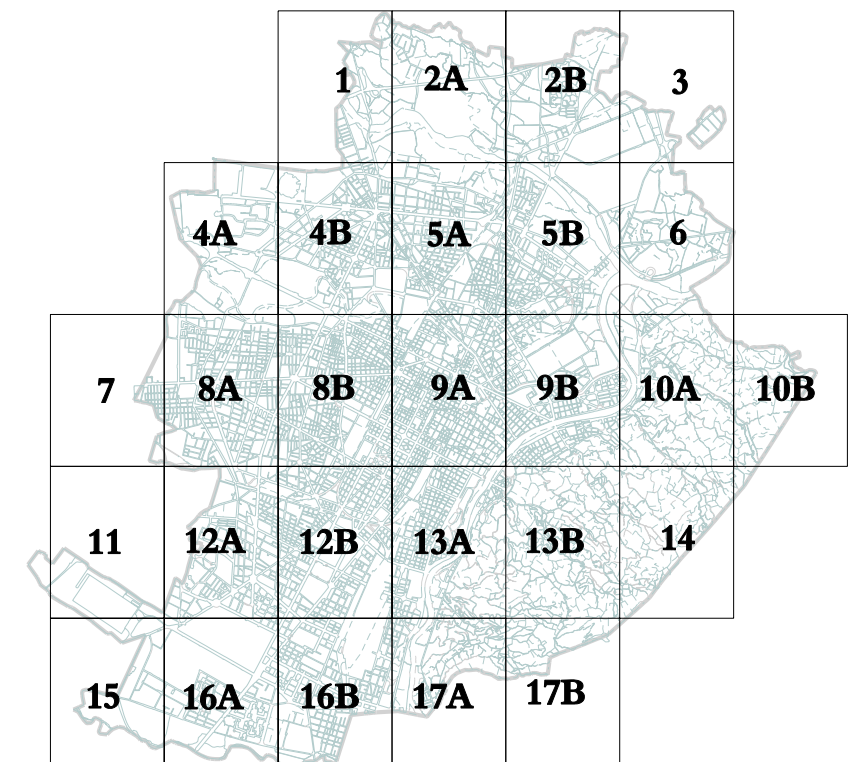

0 50m 250m

Scala 1:5000

Cartografia numerica
Aggiornamento Anno 1997 a cura del C.S.I. - Piemonte

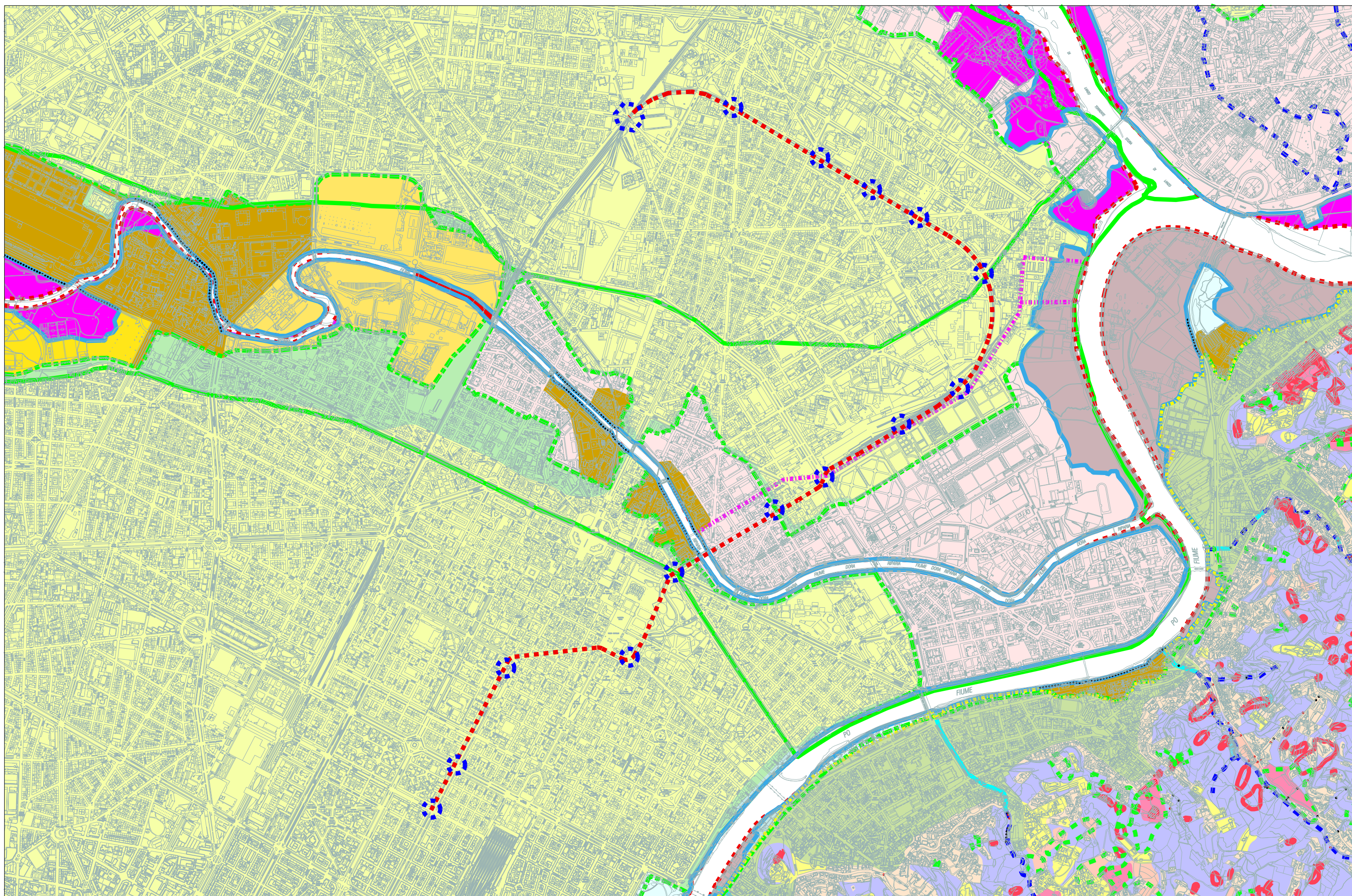

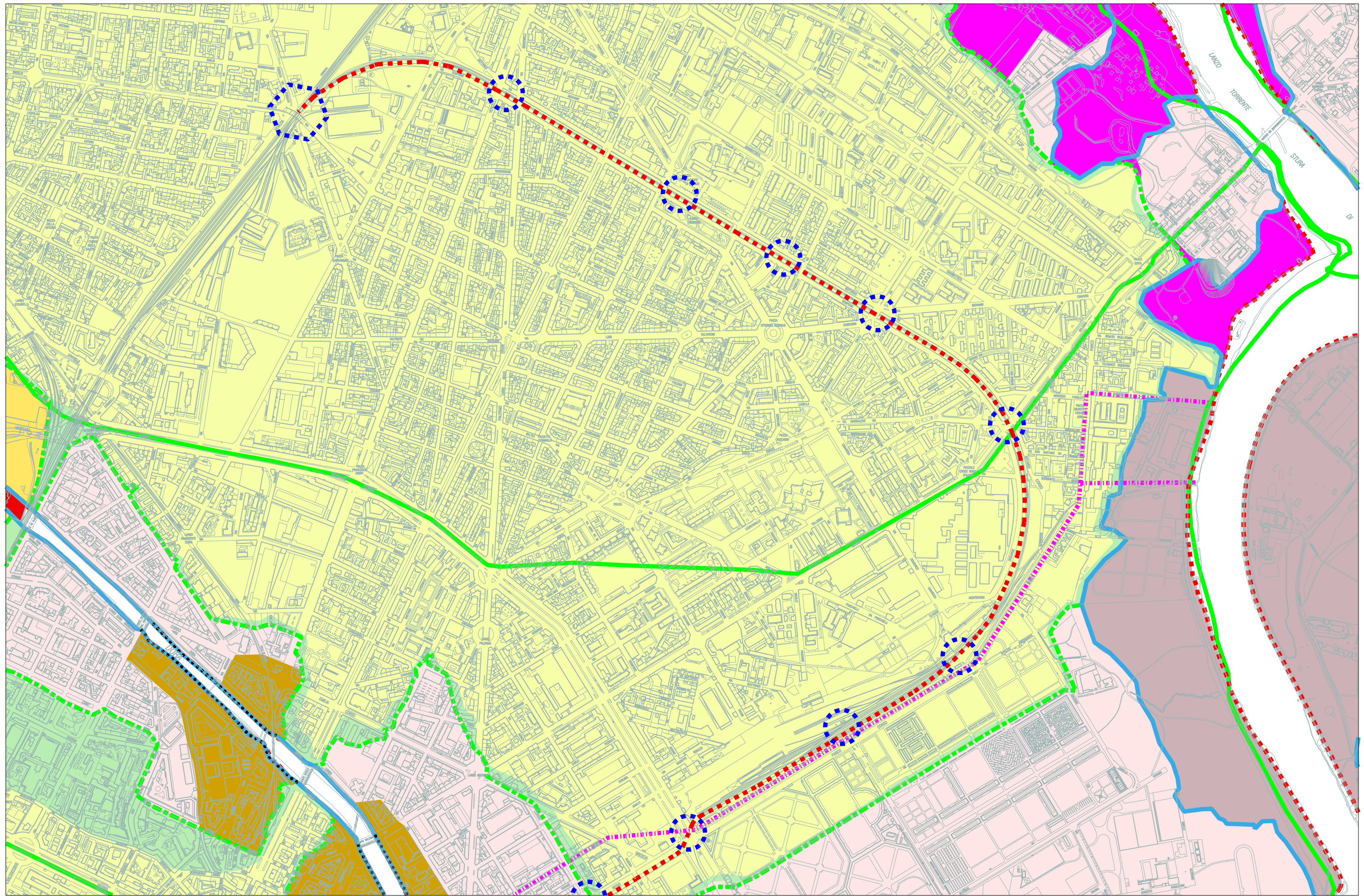

ESTRATTO DELL'ALLEGATO TECNICO N. 3 DEL P.R.G. " CARTA DI SINTESI DELLA PERICOLOSITA' GEOMORFOLOGICA E DELL'IDONEITA' ALL'UTILIZZAZIONE URBANISTICA "
CON TRACCIATO DELLA LINEA METROPOLITANA 2 E RELATIVE STAZIONI

