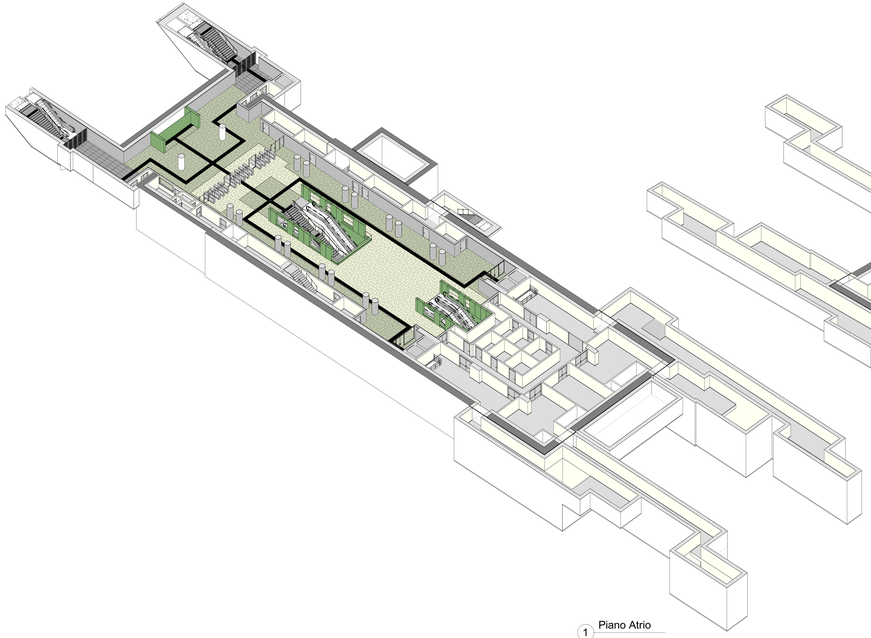

1 Piano Atrio

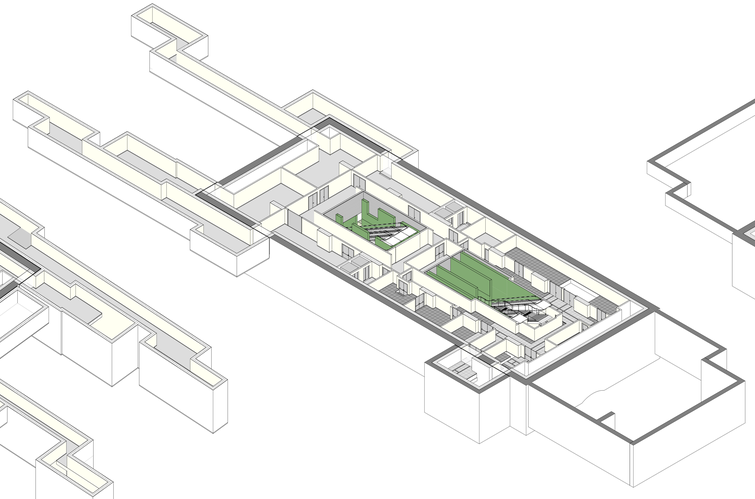

2 Piano Mezzanino -2

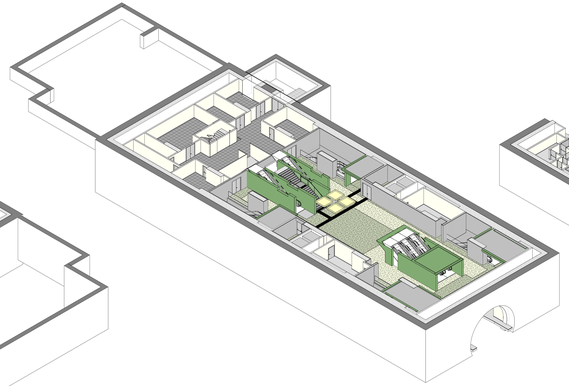

3 Piano Mezzanino -3

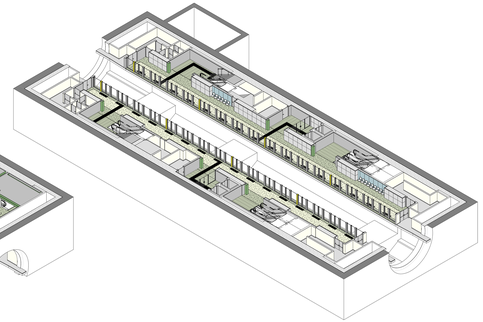

4 Piano Banchine

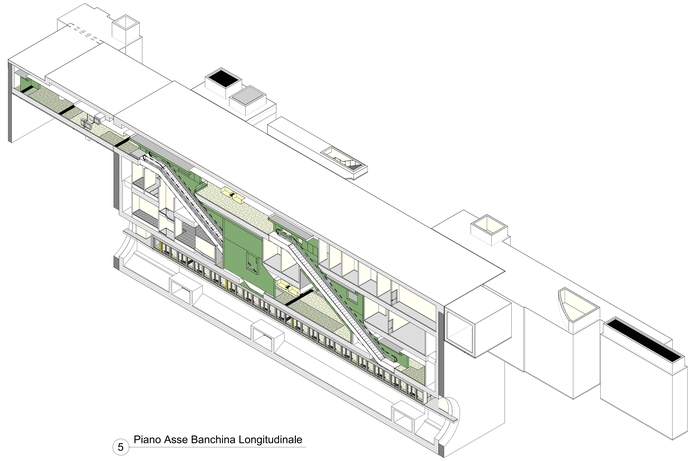

5 Piano Asse Banchina Longitudinale

MINISTERO
DELLE INFRASTRUTTURE E DELLA MOBILITÀ SOSTENIBILI
STRUTTURA TECNICA DI MISSIONE

Mims

COMUNE DI TORINO

CITTÀ DI TORINO

METROPOLITANA AUTOMATICA DI TORINO
LINEA 2 - TRATTA POLITECNICO - REBAUDENGO

PROGETTAZIONE DEFINITIVA
Lotto costruttivo 2: Bologna - Politecnico

PROGETTO DEFINITIVO

DIRETTORE PROGETTAZIONE
Ing. Alessandro Mazzola
Ordine provinciale di Torino n. 6238

IL PROGETTISTA

INFRA.TO
Commissione infrastruttura per la mobilità

INFRATRASPORTI.TO S.r.l.

Ing. R. Cirova
Ordine degli Ingegneri della Provincia di Torino n. 6238S

Arch. F. Bolognesi
Ordine degli Architetti della Provincia di Torino n. 4594

OPERE ARCHITETTONICHE DI COMPLETAMENTO
STAZIONE POLITECNICO
VISTE ASSONOMETRICHE

ELABORATO	REV. DIS.	REV. DOC.	SCALA	DATA
BIM MANAGER Gaion L. D'Acardi — MTL2T1A2D ARCSPOTD12	0	2		17/10/2023

AGGIORNAMENTI

REV.	DESCRIZIONE	DATA	REDATTO	CONTROL.	APPROV.	VISTO
0	EMISSIONE	31/03/2022	LTO	DLA	FBO	RCR
1	Emissione finale a seguito di verifica preventiva	30/10/2022	LTO	DLA	FBO	RCR
2	Emissione finale a seguito di verifica preventiva	17/10/2023	LTO	DLA	FBO	RCR

LOTTO 2	CARTELLA	11.1.13	12	MTL2T1A2D	ARCSPOTD12

STAZIONE APPALTANTE

DIRETTORE DI DIVISIONE INFRASTRUTTURE E PUBBLICHE
Ing. R. Bertasio

RESPONSABILE UNICO DEL PROCEDIMENTO
Ing. A. Strusiero