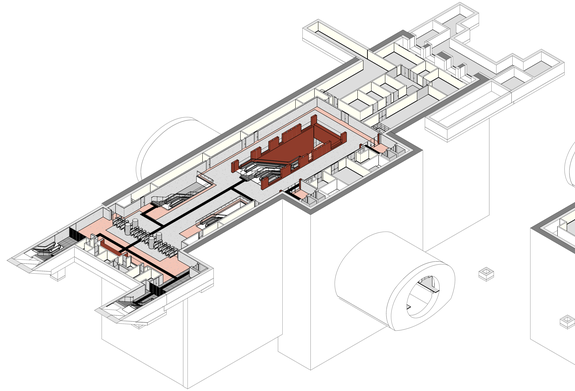

1 Piano Atrio

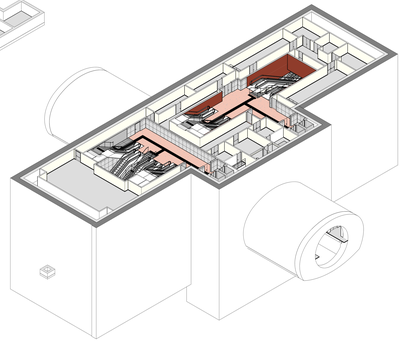

2 Piano Primo Mezzanino

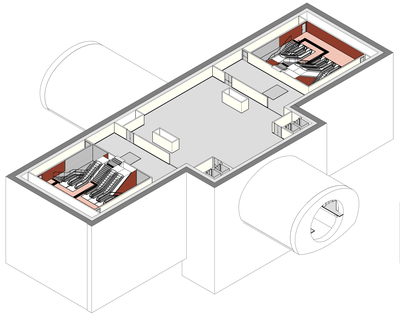

3 Piano Secondo Mezzanino

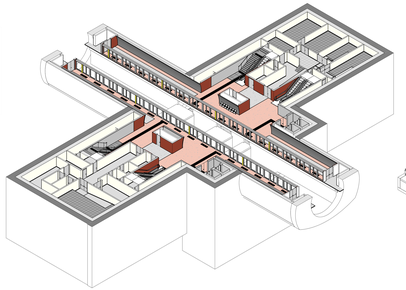

4 Piano Banchina

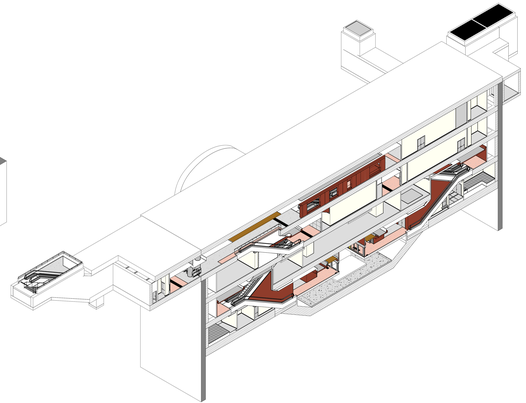

5 Asse Longitudinale Stazione

MINISTERO
DELLE INFRASTRUTTURE E DELLA MOBILITÀ SOSTENIBILI
STRUTTURA TECNICA DI MISSIONE

Mims

COMUNE DI TORINO

Città di Torino

METROPOLITANA AUTOMATICA DI TORINO
LINEA 2 - TRATTA POLITECNICO - REBAUDENGO

PROGETTAZIONE DEFINITIVA
Lotto costruttivo 2: Bologna - Politecnico

PROGETTO DEFINITIVO		
DIRETTORE PROGETTAZIONE Ing. Alessandro Bellino	IL PROGETTISTA Arch. F. Bolognesi Ing. A. Bellino Ing. G. Gizzi	INFRA.TO INFRATRASPORTI.TO S.r.l.
Ing. B. Cirace Ing. Alessandro Bellino Ing. M. BERRI		OPERE ARCHITETTONICHE DI COMPLETAMENTO STAZIONE MUSEI/GIARDINI REALI VISTE ASSONOMETRICHE
RP. MANAGER: Geom. L. D'Acquisti	ELABORATO: MTL2T1A2D ARCSM07012	REV: 0 / AD: 2 / SCALA: / DATA: 17/10/2023

AGGIORNAMENTI

REV.	DESCRIZIONE	DATA	REDATTO	CONTROLL.	APPROV.	UOTD
0	EMISSIONE	31/05/2023	CTU	DLA	PBC	RCA
1	Emissione Fase a seguito di verifica preventiva	28/10/2023	CTU	DLA	PBC	RCA
2	Emissione Fase a seguito di verifica preventiva	17/10/2023	CTU	DLA	PBC	RCA

LOTTO 2	CARTELLA	11.1.1.9	L2	MTL2T1A2D	ARCSM07012

STAZIONE APPALTANTE

DIRETTORE DI DIVISIONE
ARCHITETTURE E VARIA
Ing. B. Berlasso

RESPONSABILE UNICO DEL PROCEDIMENTO
Ing. A. Bruzzese