

1 Impianto di Rivelazione Incendi e Controllo Accessi - Piano primo interrato (livello -1) - Layout apparecchiature
1 : 100

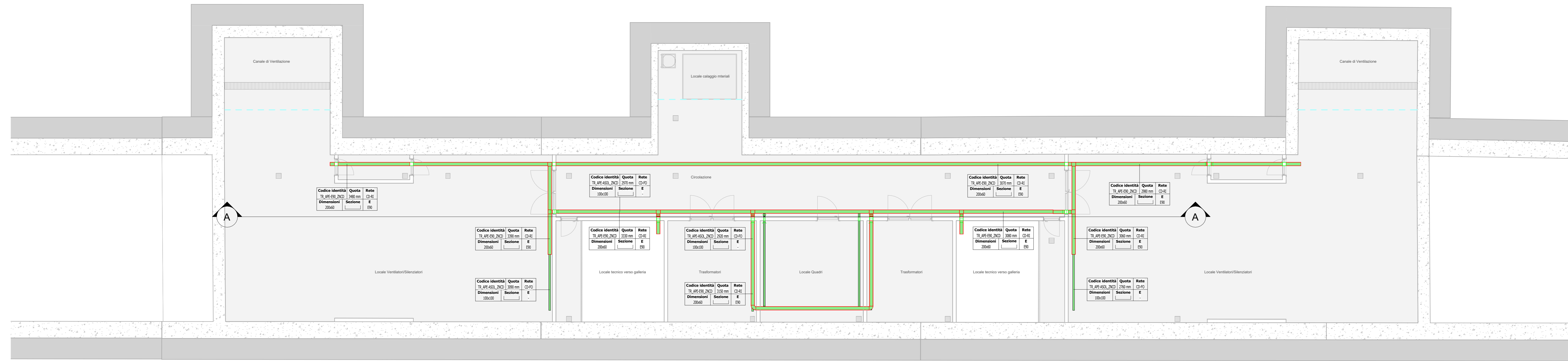

2 Impianto di Rivelazione Incendi e Controllo Accessi - Piano primo interrato (livello -1) - Layout vie cavi
1 : 100

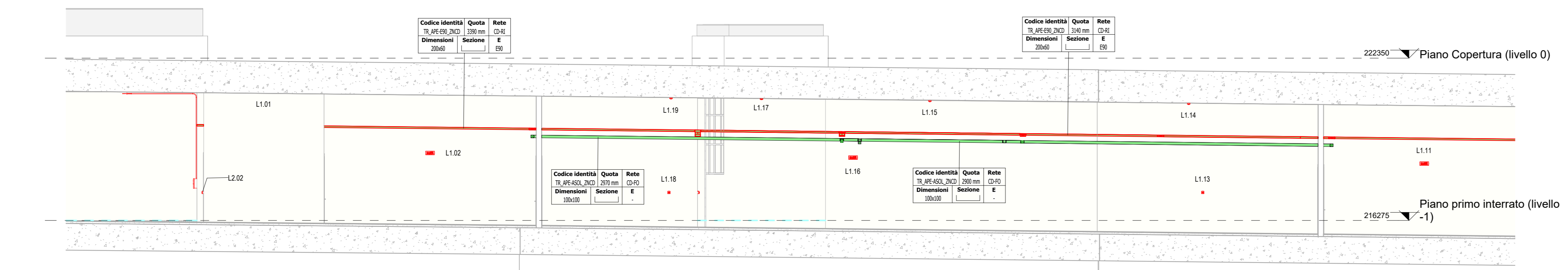

A Impianto di Rivelazione Incendi e Controllo Accessi -Sezione A-A
1 : 100

Legenda Distribuzione				
CANALINE NON DI SISTEMA				
SIMBOLO	CODICE IDENTITA'	DESCRIZIONE	RETE	ABBREVIAZIONE
[Green Box]	TR_APE-490_ZNCD	Canalina portacavi aperta senza coperchio, acciaio, in acciaio zincato a caldo, manutenzione funzionale ESO	Correnti deboli Rivelazione Incendi	CD-RI
[Green Box]	TR_APE-ASOL_ZNCD	Canalina portacavi aperta senza coperchio, acciaio, in acciaio zincato a caldo	Correnti deboli Fibra ottica	CD-FO
[Green Box]	CF_LIN_REI	Barriera frangifiamma per ripristino pareti REI		

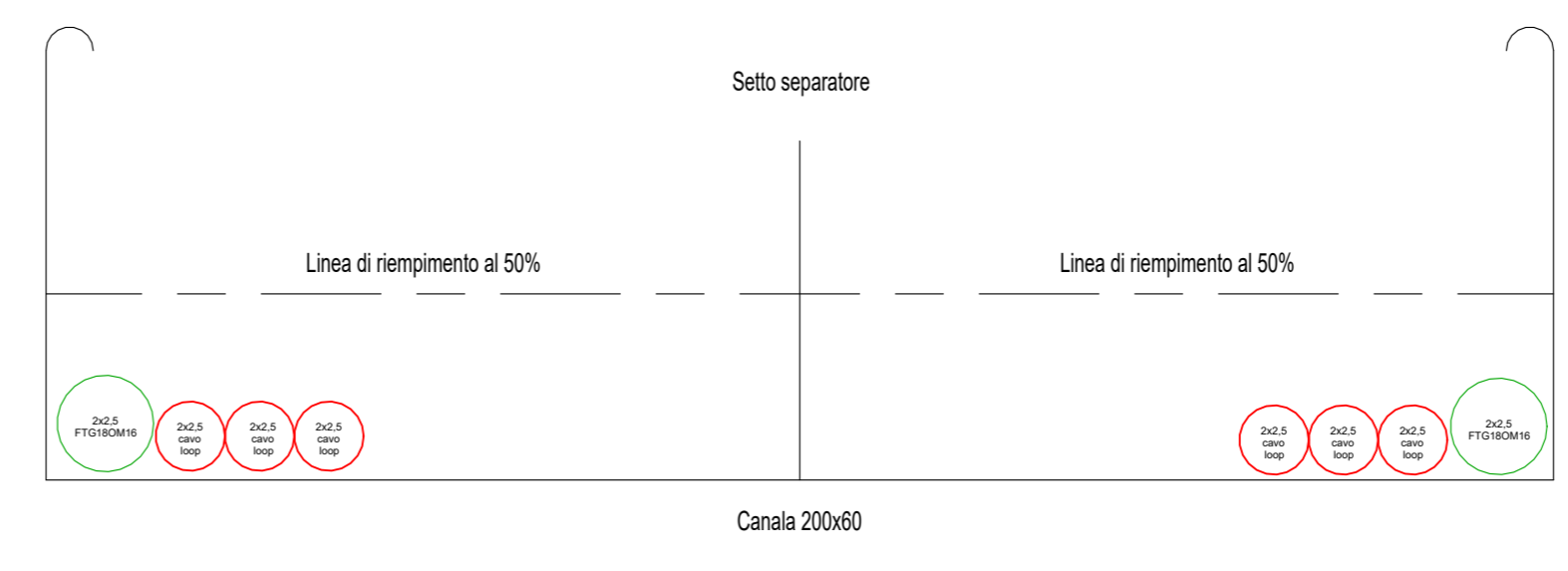

P Riempimento cavi uscita dalla centrale rivelazione Incendi

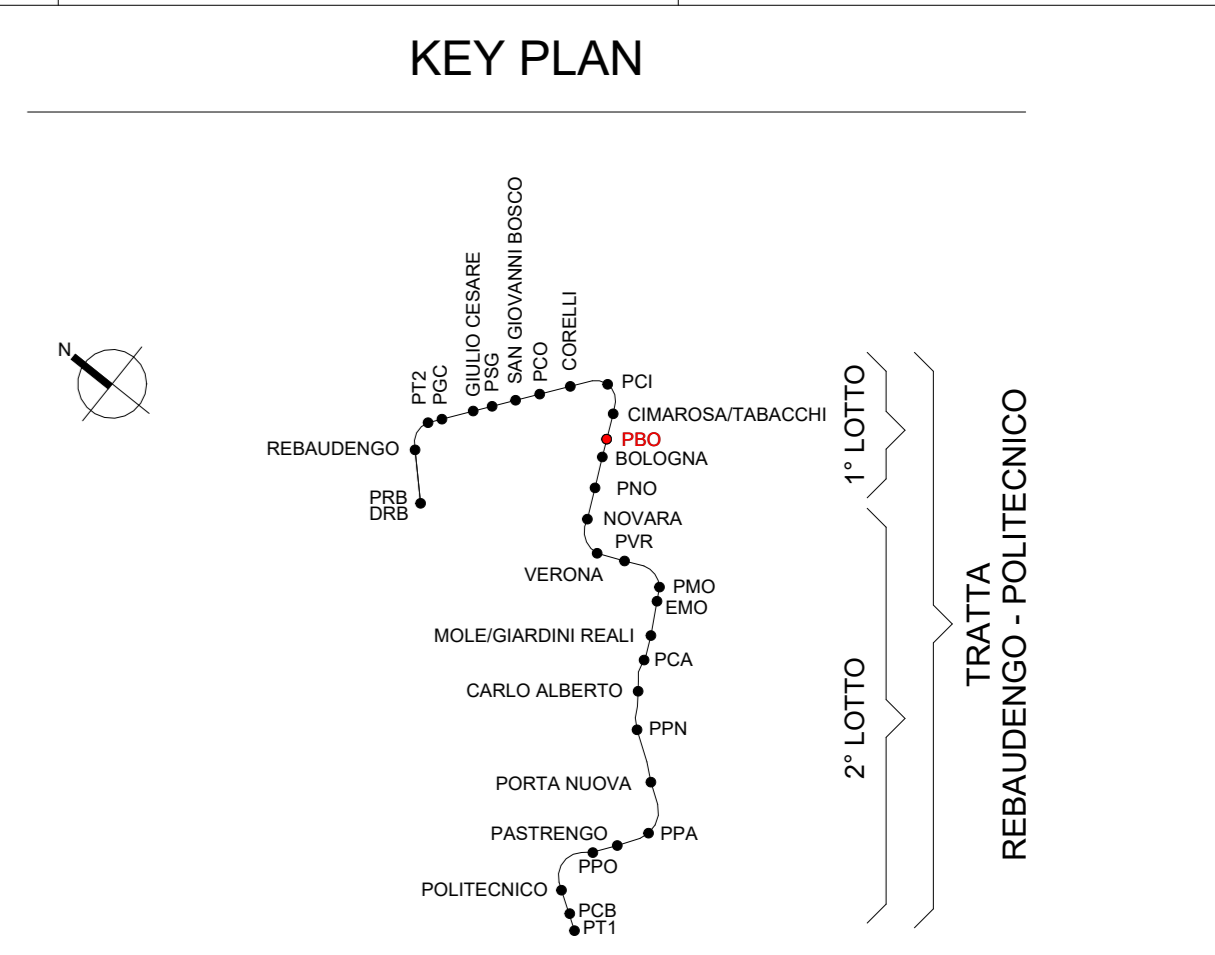

Legenda rivelazione e Controllo Accessi		
Simbolo	ID. Codice Identità	Descrizione
[Red Line]	PL_RUG_ABS-ABS	Tubazione in ABS Ø25mm colore rosso per sistema ad aspirazione
[Red X]	FD_SAS-FORO	Foro di campionamento su subsazione
[Red Box]	FD_CRI-RL	Centrale Rivelazione Incendi a 8 LOOP espandibili
[Red Box]	FD_PDA-MI	Pannello ottico acustico monofacciale "Allarme incendio"
[Red Box]	FD_PUL_AI	Pulsante manuale di allarme incendio
[Red Box]	FD_PUL_SG	Pulsante di emergenza sgancio energia
[Red Box]	FD_RFLUV	Rivelatore ottico di fumo per installazione in ambiente
[Red Box]	FD_RIT-V	Rivelatore termovelocimetrico
[Red Box]	FD_CC_1C-1R	Centrale a campionamento completo di sistema di aspirazione. 1 Canale 1 Rivelatore
[Red Box]	FD_RHGN-V	Rivelatore di acido cianidrico completo di modulo di acquisizione
[Red Box]	FD_RHF-V	Rivelatore di acido fluoridrico completo di modulo di acquisizione
[Red Box]	FD_UCS_OTSA	Unità di controllo cavo sensorico
[Red Box]	FD_MCD_10I	Modulo isolato di tipo indirizzato - 10 Input
[Red Box]	FD_MCD_10O	Modulo isolato di tipo indirizzato - 10 Output
[Red Box]	FD_MCD_1O	Modulo isolato di tipo indirizzato - 1 Output
[Red Box]	FD_MCD_1I	Modulo isolato di tipo indirizzato - 1 Input
[Red Box]	SD_CM	Contatto magnetico
[Red Box]	SD_CAN	Centrale Antir intrusione
[Red Box]	SD_LIB	Lettore Badge
[Red Box]	SD_CV	Controllore di viario per la gestione di badge, contatto magnetico, elettosensatura e pulsante comprensivo di alimentatore, punto dati e box di completamento per le apparecchiature

Chiave lettura codifica apparato - Rivelazione Incendi	
LOOP-XX	LOOP: numero identificativo del Loop sul quale è collegata l'apparecchiatura XX: numero progressivo di identificazione del dispositivo

Chiave lettura codifica apparato - Controllo Accessi	
Cn.Nx	n: Numero progressivo di identificazione del Controllore N: Lettera di identificazione del dispositivo C: Contatto Magnetico P = Pulsante Antir intrusione L: Lettore Badge E = Elettosensatura xx: Numero progressivo di identificazione del dispositivo

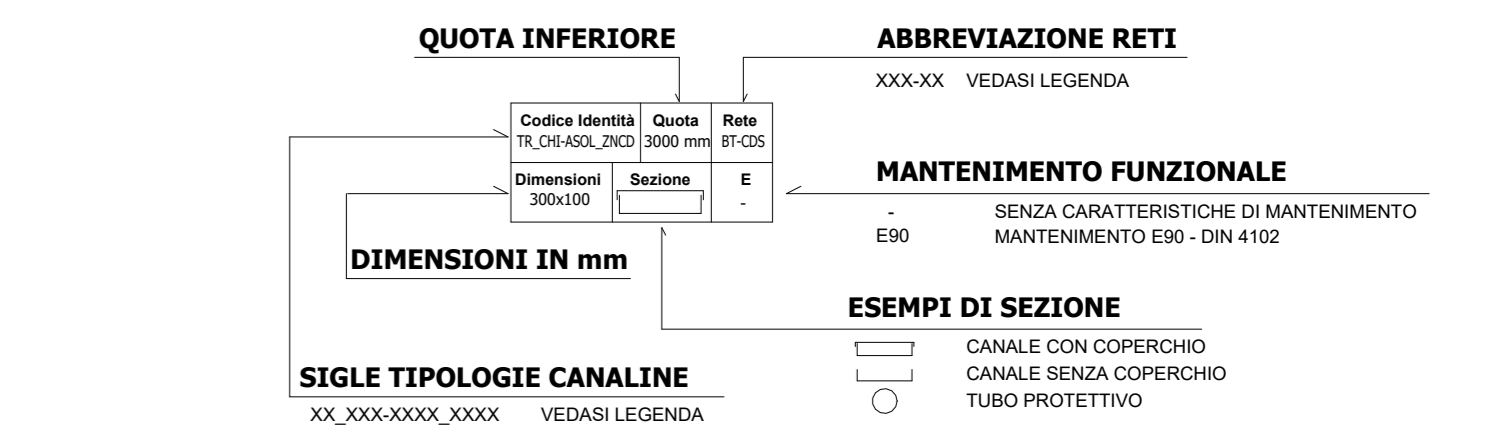

NOTA
Il cavo bus dell'impianto di Controllo Accessi transita attraverso le canaline BT-CDS/IBT-CDA.

MINISTERO DELLE INFRASTRUTTURE E DELLA MOBILITÀ SOSTENIBILI
STRUTTURA TECNICA DI MISSIONE

Mims
COMUNE DI TORINO
CITTA' DI TORINO

METROPOLITANA AUTOMATICA DI TORINO
LINEA 2 - TRATTA POLITECNICO - REBAUDENGO
PROGETTAZIONE DEFINITIVA
Lotto Costruttivo 1: Rebaudengo - Bologna

PROGETTO DEFINITIVO		INFRASPORTI.TO S.r.l.	
DIRETTORE PROGETTAZIONE	IL PROGETTISTA		
Ing. R. Crova	Ing. F. Azzaroni	IMPIANTI NON DI SISTEMA - POZZO BOLOGNA	
CAVITÀ DEGLI INGIENNERI DELLA PROVINCIA DI TORINO N. 60385	CAVITÀ DEGLI INGIENNERI DELLA PROVINCIA DI TORINO N. 12287	DISTRIBUZIONE APPARATI E VIE CAVI - PIANTE E SEZIONI	
ELABORATO		REV.	SCALA
M.TL21A1D IRIPBOT001		0 1	1 : 100
DATA		15/12/2022	
AGGIORNAMENTI			
REV.	DESCRIZIONE	DATA	REDAITTO / CONTROL. / APPROV. / VISTO
0	EMMISSIONE	31/03/2022	GHE AGH FAZ RCR
1	Emissione finale a seguito di verifica preventiva	15/12/2022	GHE AGH FAZ RCR

STAZIONE APPALTANTE			
LOTTO 1	CARTELLA	12.3.7	12 MTL21A1D IRIPBOT001
DIRETTORE DI DIVISIONE INFRASTRUTTURE E MOBILITÀ Ing. R. Bertasio			
RESPONSABILE LINEA DEL PROCEDIMENTO Ing. A. Strozzerio			