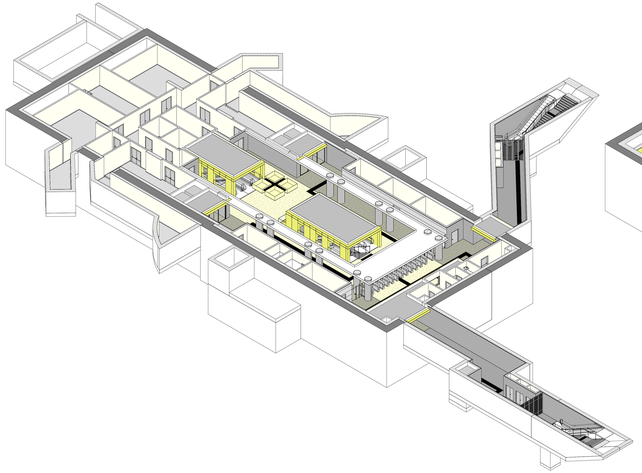

1 Piano Atrio

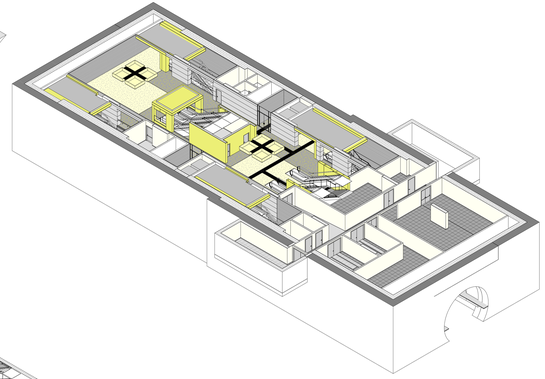

2 Piano Mezzanino

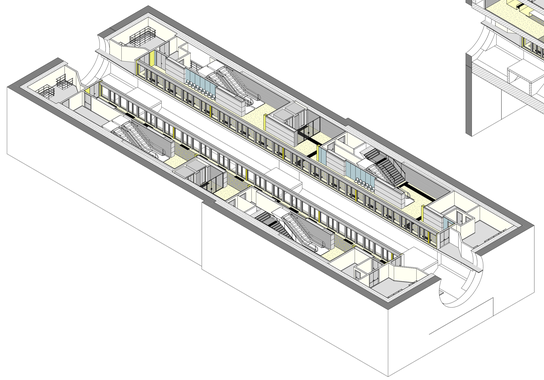

3 Piano Banchine

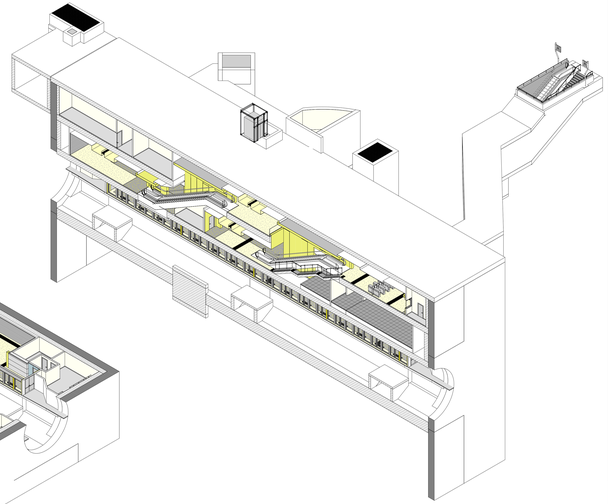

4 Asse Banchina Longitudinale

MINISTERO
DELLE INFRASTRUTTURE E DELLA MOBILITÀ SOSTENIBILI
STRUTTURA TECNICA DI MISSIONE

Mims

COMUNE DI TORINO

CITTÀ DI TORINO

METROPOLITANA AUTOMATICA DI TORINO
LINEA 2 - TRATTA POLITECNICO - REBAUDENGO

PROGETTAZIONE DEFINITIVA
Lotto costruttivo 2: Bologna - Politecnico

PROGETTO DEFINITIVO

DIRETTORE PROGETTAZIONE Ing. Giuseppe Sciascia Ordine degli Ingegneri della Provincia di Catania n. 3728	IL PROGETTISTA	INFRA.TO Infrastrutture per la mobilità — INFRATRASPORTI.TO S.r.l.
Ing. R. Crova Ordine degli Ingegneri della Provincia di Torino n. 6836S	Arch. F. Bolognesi Ordine degli Architetti della Provincia di Torino n. 4594	OPERE ARCHITETTONICHE DI COMPLETAMENTO STAZIONE VERONA VISTE ASSONOMETRICHE
BIM MANAGER Geom. L. D'Acardi	ELABORATO: MTLZT1A2D ARCSVRT011	REV. PG. / REV. INC.: 0 / 2 — SCALA: — — DATA: 17/10/2023

AGGIORNAMENTI

REV.	DESCRIZIONE	DATA	REDATTO	CONTROL.	APPROV.	VISTO
0	EMISSIONE	31/03/2022	LTO	DLA	FBO	RCR
1	Emissione finale a seguito di verifica preventiva	28/10/2022	LTO	DLA	FBO	RCR
2	Emissione finale a seguito di verifica preventiva	17/10/2023	LTO	DLA	FBO	RCR

LOTTO 2	CARTELLA	11.1.8	11	MTLZT1A2D ARCSVRT011

STAZIONE APPALTANTE

DIRETTORE DI DIVISIONE INFRASTRUTTURE E MOBILITÀ
Ing. R. Bertasio

RESPONSABILE UNICO DEL PROCEDIMENTO
Ing. A. Strusiero