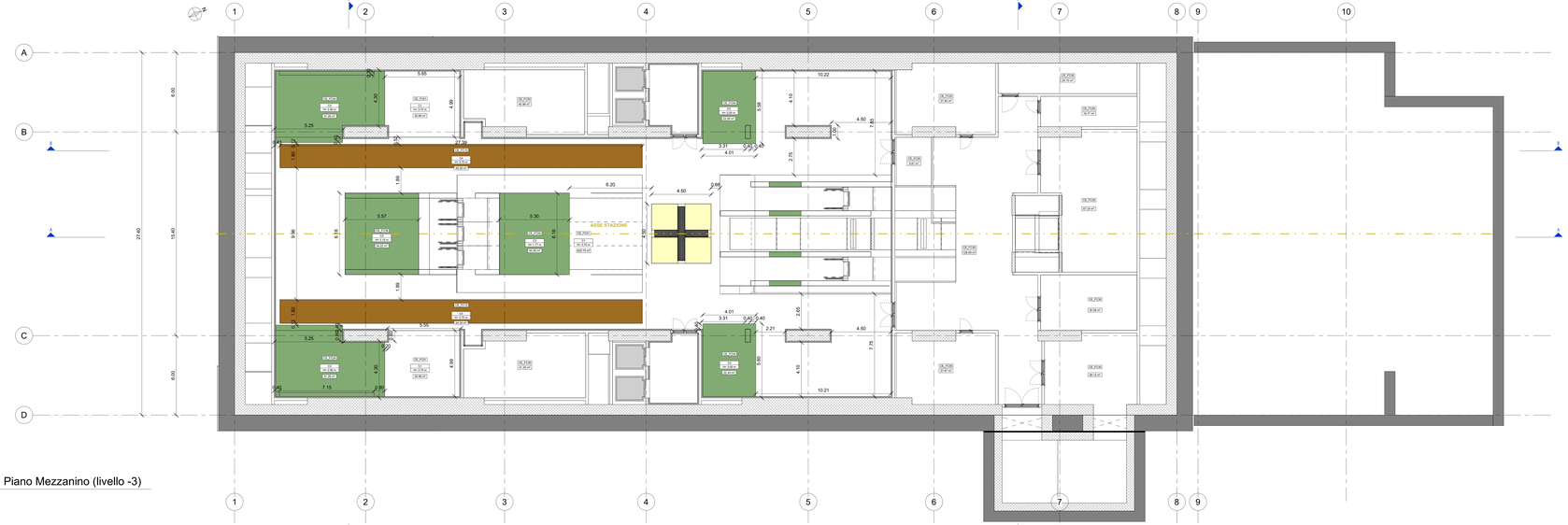


2 Piano Mezzanino (livello -3)

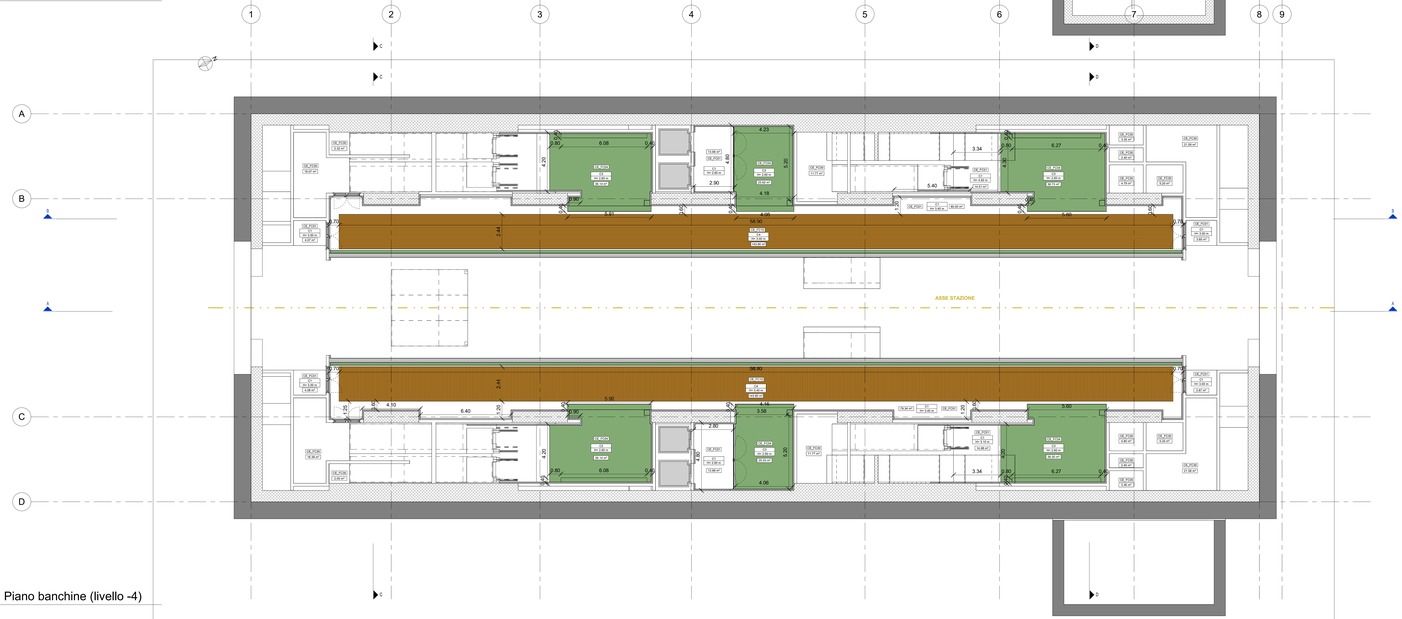


3 Piano banchine (livello -4)

## LEGENDA CONTROSOFFITTI SEZIONI

| Tipo | Codifica | Descrizione | Immagine |
|---|---|---|---|
| C1 | CE_FC01 | Cartongesso dipinto | |
| C2 | CE_FC36 | Pannelli tipo Equitone colore PG544 con sottostruttura in acciaio | |
| C3 | CE_FC04 | Pannelli tipo Equitone colore PG544 con sottostruttura in alluminio | |
| C4 | CE_FC10 | Doghe metalliche simil legno | |

## LEGENDA VERNICIATURA ANTISPOLVERO

| Codifica | Descrizione |
|---|---|
| CE_FC30 | Verniciatura con trattamento antispolvero |

**MINISTERO**
**DELLE INFRASTRUTTURE E DELLA MOBILITÀ SOSTENIBILI**
**STRUTTURA TECNICA DI MISSIONE**

Mims

**COMUNE DI TORINO**

CITTÀ DI TORINO

**METROPOLITANA AUTOMATICA DI TORINO**
**LINEA 2 - TRATTA POLITECNICO - REBAUDENGO**

**PROGETTAZIONE DEFINITIVA**
**Lotto costruttivo 2: Bologna - Politecnico**

**PROGETTO DEFINITIVO**

DIRETTORE PROGETTAZIONE
Ing. Roberto Bertasio
Direzione Ingegneria

Ing. R. Crova
Ordine degli Ingegneri della Provincia di Torino
n. 6638S

IL PROGETTISTA

Arch. F. Bolognesi
Ordine degli Architetti della Provincia di Torino
n. 4594

INFRA.TO Infrastrutture per la mobilità

INFRATRASPORTI.TO S.r.l.

OPERE ARCHITETTONICHE DI COMPLETAMENTO
STAZIONE POLITECNICO
CONTROSOFFITTI PIANTA LIVELLO PRIMO MEZZANINO E BANCHINE

BIM MANAGER: Geom. L. D'Acardi

| ELABORATO | REV. | SCALA | DATA |
|---|---|---|---|
| MTLZT1AZD ARCSPOT010 | 0 | 1 : 100 | 17/10/2023 |

AGGIORNAMENTI

| REV. | DESCRIZIONE | DATA | REDATTO | CONTROL. | APPROV. | VISTO |
|---|---|---|---|---|---|---|
| 0 | EMISSIONE | 31/03/2022 | LTO | DLA | FBO | RCR |
| 1 | Emissione finale a seguito di verifica preventiva | 28/10/2022 | LTO | DLA | FBO | RCR |
| 2 | Emissione finale a seguito di verifica preventiva | 17/10/2023 | LTO | DLA | FBO | RCR |

| LOTTO 2 | CARTELLA | 11.1.13 | 10 | MTLZT1AZD | ARCSPOT010 |
|---|---|---|---|---|---|

STAZIONE APPALTANTE

DIRETTORE DI DIVISIONE INFRASTRUTTURE E MOBILITÀ
Ing. R. Bertasio

RESPONSABILE UNICO DEL PROCEDIMENTO
Ing. A. Strusiero