

- LEGENDA**
- Fasce di rispetto fiume (10m-100m)
  - Limite fascia B
  - Limite Sito Natura 2000
  - Ciclovia VenTo
  - Delimitazione area umida, con messa a dimora di circa 100 alberi ad integrazione di quelli esistenti
  - Alberi esistenti
  - Nuovi alberi, di cui circa 85 lungo i viali alberati e 50 in corrispondenza della passerella lato ex-Galoppatoio, ad integrazione di quelli esistenti
  - Aree di pregio naturalistico (ente Parco)
  - Area di rinaturalizzazione in cui si prevede la messa a dimora di alberi e macchie arbustive appartenenti a specie autoctone tra cui: *Ostrya carpinifolia*, *Acer campestre*, *Fraxinus ornus*, *Quercus petraea*, *Populus tremula*, *Prunus avium*, *Crataegus monogyna*, *Prunus spinosa*, *Euonymus europaeus*, *Cotinus coggygria*, *Cornus sanguinea*, *Cornus mas*, *Viburnum lantana*, *Corylus avellana* e *Rosa canina*. La messa a dimora delle piante prevede l'associazione tra specie arboree di dimensioni variabili e comprese tra crf 10-12, crf 14-16 e crf 16-18, con un totale di circa 112 alberi e arbusti con diametro minimo del vaso (al momento della fornitura) pari a 24 cm
  - Area di rigenerazione da progetto con inserimento di macchie boschive di specie autoctone arboree (circa 700 alberi) e arbustive (moduli tipologici a boschetto o prati arborati 30x30m circa)

**MODULI TIPOLOGICI: 1 BOSCHETTO - 2 PRATI ARBORATI**

1

2

- Alberi di crf. 20-25
- Alberi di crf. 18-20
- Alberi di crf. 14-16
- Alberi a ceppaia
- Arbusti in varietà

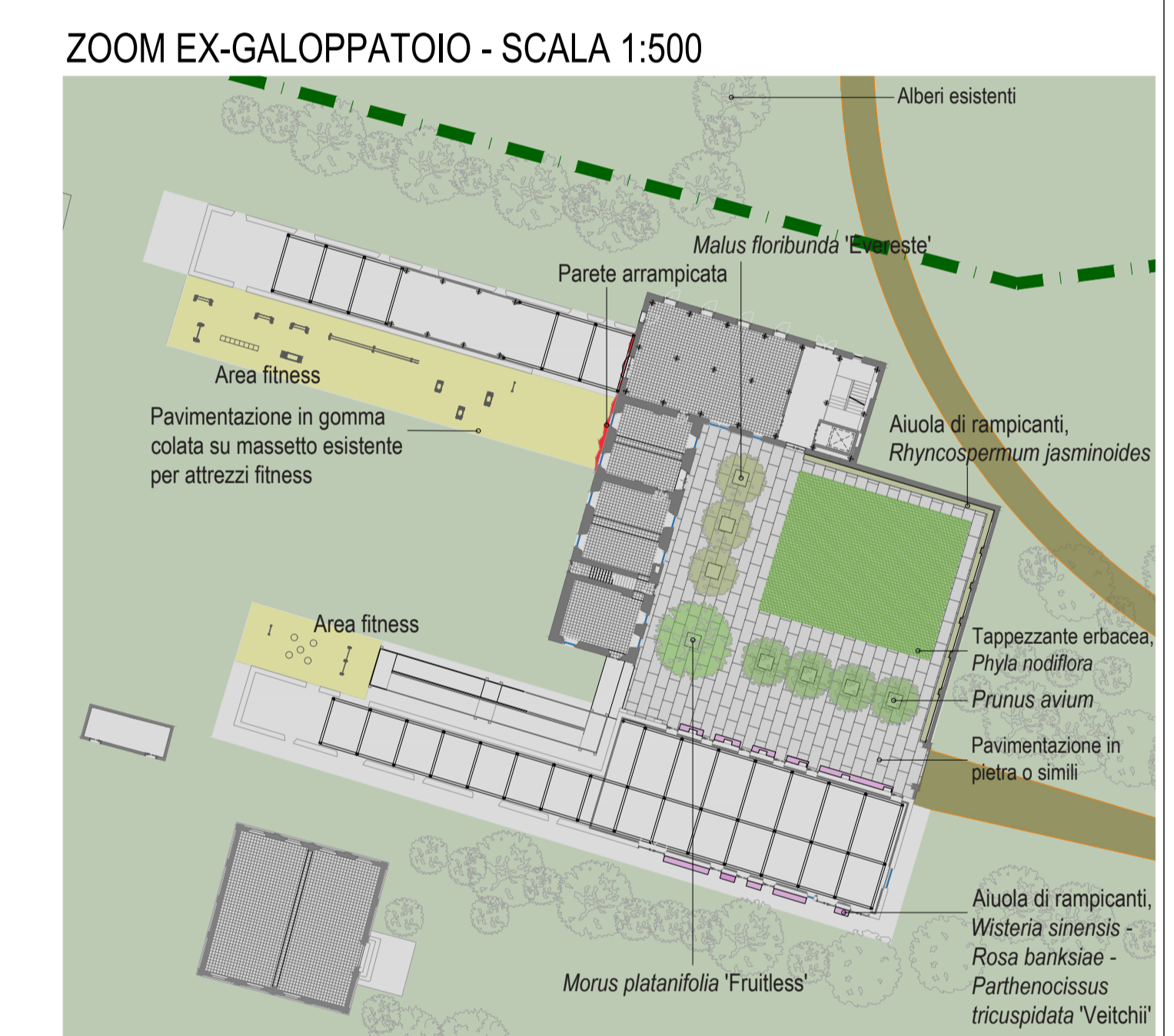

REV.	DATE / DATA	DESCRIPTION / DESCRIZIONE	ISSUED / EMESSO	CHECKED / VERIFICATO	APPROVED / APPROVATO
00	15/03/2023	Emissione	LV	LV	LV

**PROGETTO** Cluster 2 - Rigenerazione ex Galoppatoio militare  
Parco dello Sport e dell'educazione ambientale

**CLIENTE** Città di Torino  
Dipartimento Manutenzioni e Servizi Tecnici  
Divisione Manutenzioni  
Servizio Infrastrutture per il Commercio e lo Sport  
Dipartimento Servizi Operativi, Infrastrutture e Mobilità  
Divisione Verde e Parchi

**RUP/CP** Arch. Maria Vitetta

**GRUPPO DI PROGETTAZIONE** Determina D.D. N° 4479 DEL 28/09/2022

**SOCIETA' MANDATARIA / Coordinatore del Gruppo di Progettazione / Progettista**  
**STUDIO DE FERRARI ARCHITETTI**  
Arch. Vittorio Iacomussi (CGP/PRG)  
VIA ANDORNO, 22  
10133 - TORINO  
studio@deferrariarchitetti.it

**PROGETTISTA ARCHITETTONICO / CLP**  
**ipe progetti consulting**  
Arch. Giorgia Maria Barbano (CPS/CLP)  
C.SO PRINCIPALE ODDONE, 70  
10152 - TORINO  
g.barbano@ipeprogetti.it

**PROGETTISTA DEL PAESAGGIO / CLP**  
**lineeverdi**  
Chiara Bruno Otella (CLP)  
C.SO PRINCIPALE ODDONE, 104  
10152 - TORINO  
info@lineeverdi.com

**PROGETTISTA STRUTTURALE / CLP**  
**ipe progetti engineering**  
Ing. Innocente Portone (CLP)  
C.SO PRINCIPALE ODDONE, 70  
10152 - TORINO  
l.portone@ipeprogetti.it

**CUP** C0132200080006  
**CODICE SERVIZIO** ST-IFCOMSP  
**CODICE LAVORO** RES-PAE

**FASE PROGETTUALE** PROGETTO DI FATTIBILITA' TECNICA ED ECONOMICA  
APPALTO

**ELABORATO** Planimetria Generale

CODICE ELABORATO	PLAN GEN	DATA	SCALA
C22-069	FATTIBILITA'	15/03/2023	1:2000
NOME FILE	C22-069-ST-IFCOMSP-5057-A-PLAN GEN-10-00-Planimetria Generale	10 di 39	REV 00