

SCR PIEMONTE SOCIETÀ DI COMMERCE

Finanziato dall'Unione europea NextGenerationEU

CITTA' DI TORINO

DIREZIONE OPERE PUBBLICHE

COMMITTENTE: **SCR PIEMONTE S.p.A.** COGLIENE: **CITTA' DI TORINO**

LIVELLO PROGETTUALE: **PROGETTO DI FATTIBILITA' TECNICA ED ECONOMICA**

CIP: **C15F21001150001** TITOLO INTERVENTO: **"TORINO, IL SUO PARCO, IL SUO FIUME: MEMORIA E FUTURO" RESTAURO DEL BORGO MEDIEVALE**

CODICE OPERA: **22042D02**

Tavola n. **010** TITOLO ELABORATO: **COSTRUZIONI: PIANA PIANO INTERRATO, TERRA PRIMO E SECONDO**

DATA: **14 APRILE 2023** SCALA: **1:100** AREA PROGETTUALE: **PROGETTO ARCHITETTONICO**

FORMATO ELABORATO: **ARCH E (914X1219)** CODICE GENERALE ELABORATO: **22042D02(0)(F)TE/DE(00)AE(010)0**

NOME FILE: **COSTRUZIONI_Borgo_Medievale_rev06.dwg**

VERSIONE	DATA	DESCRIZIONE
0	10 marzo 2023	Prima redazione
Rev.1	17 marzo 2023	Connessione refusi
Rev.2	14 aprile 2023	Consegna validazione
Rev.3		

RTP PROGETTAZIONE: **ISOLARCHITETTI | arch. DURBIANO SINTECNA | MCM Ingegneria arch. ARMANDO NICOLA RESTAURI**

RTP ESECUZIONE: **arch. ARMANDO NICOLA RESTAURI**

ORGANISMO DI CONTROLLO: **S.C.R. PIEMONTE S.P.A.**

Responsabile di Commessa: **arch. Sergio Manto**

Questo elaborato è di proprietà della Società di Committenza Regione Piemonte S.p.A. Qualsiasi divulgazione o riproduzione anche parziale deve essere autorizzata dalla Società di Committenza S.C.R. Piemonte S.p.A.

LEGENDA INTERVENTI

1 Nuovo tracciato/partizione	11 Intonaco per sistemazione
2 Nuovo solaio	12 Nuovo controsoffitto
3 Nuova pavimentazione esterna	13 Nuovo intonaco
4 Nuovo massetto	14 Nuova porta REI
5 Nuova scala	15 Nuovo controsoffitto forata/acustica
6 Nuova tetto in CA	16 Nuovo sarchio
7 Nuova pavimentazione	17 Nuovo vincolo
8 Nuova adiacenza	18 Trasegna/curva copricerchi
9 Nuova rampa	19 Nuovo est. prefabbricato in calcestruzzo
10 Nuova gradinata	20 Pavimento in cemento di poliduro per abitazione civile da cucina
11 Nuova sistemazione vaticinaria	21 Nuovo condotto ventilazione WC
12 Restoro legno	22 Trasmissione capannoni lignea a seguito dell'innalzamento del vano abitativo
13 Restoro parete	23 Distribuzione tende armatoriali balcone
14 Nuova sistemazione vetro singolo	24 Nuovo cancello in legno
15 Nuova porta esterna	25 Protezione e cultura fine cantiere
16 Pavimento radiante	

N.B.
 * è prevista la ritrasmissione di tutti i locali oggetto di intervento ad eccezione delle porzione attigue.

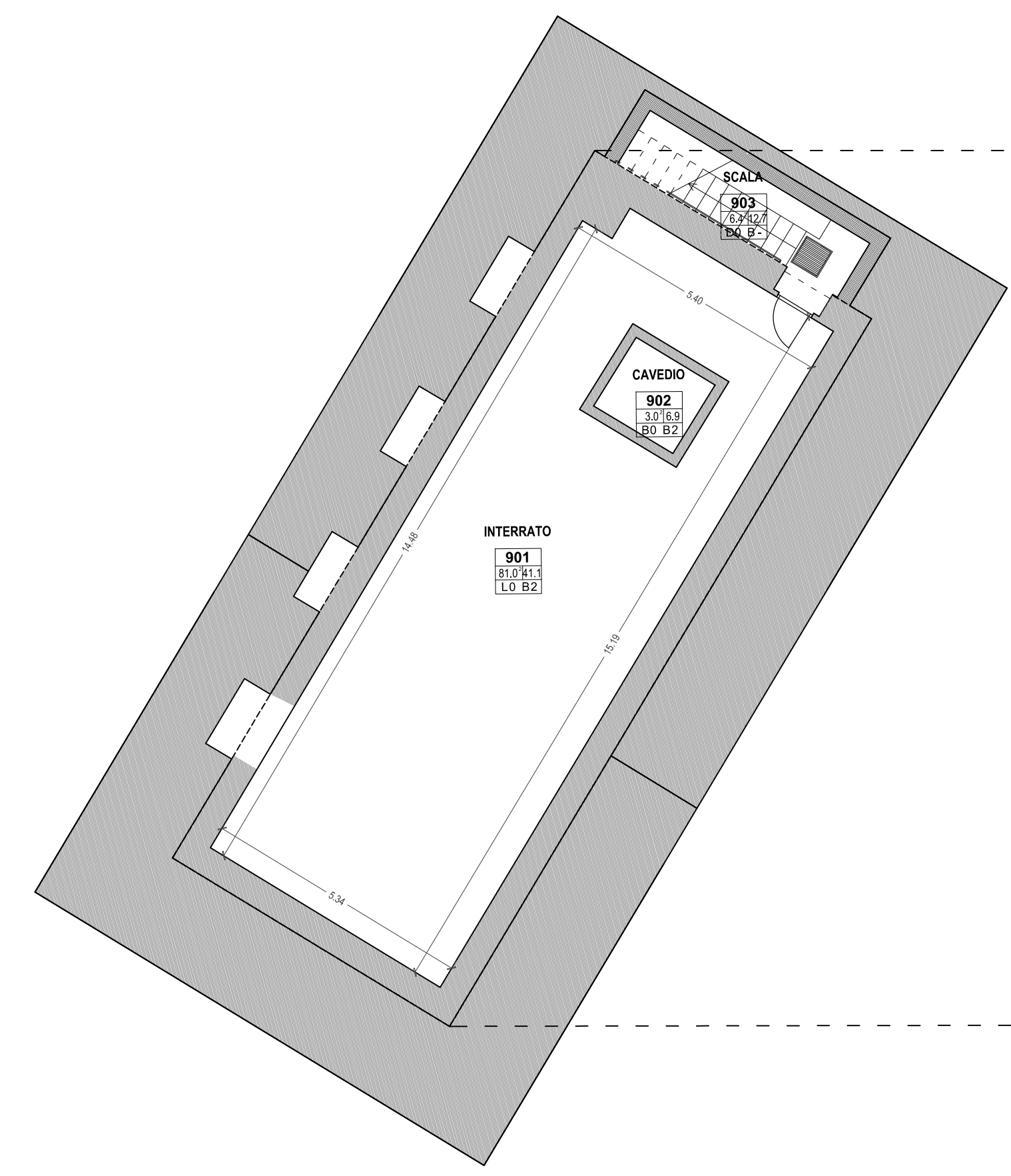

PIANO INTERRATO

Scala 1:100

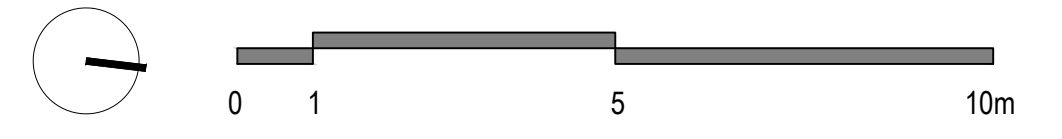

PIANO TERRA