PIANTA BANCHINA INFERIORE

scala 1:200

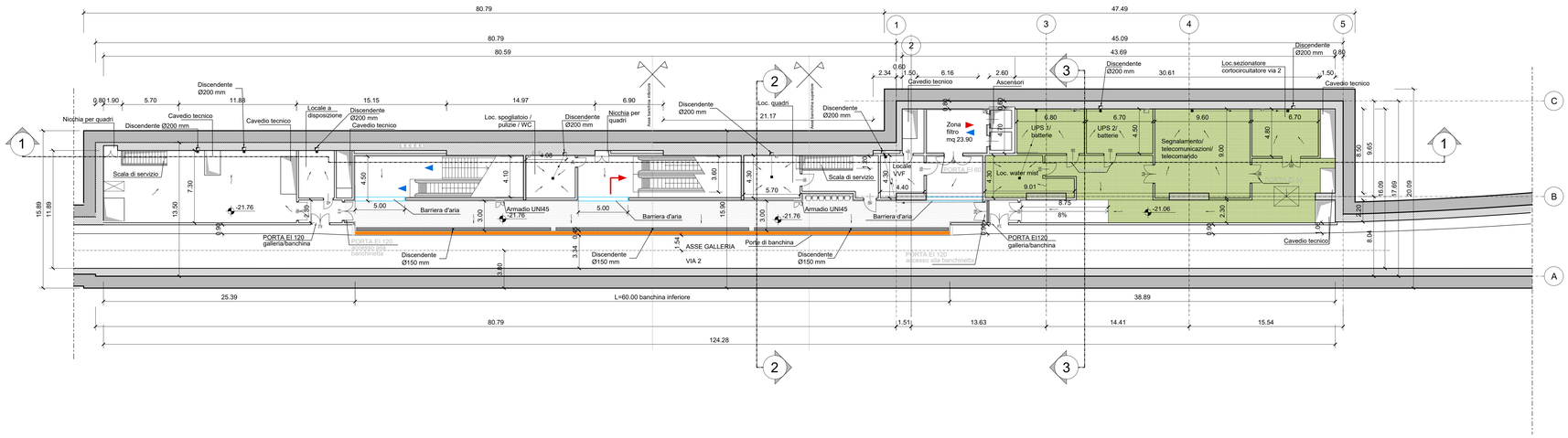

Flusso acqua
Tubazioni PEAD
Pozzetti di raccolta
Cavedi drenaggi
Griglia di raccolta acque
Barriera d'aria
Porte di banchina
Flusso in uscita
Flusso in entrata
Vetro
Pavimento flottante H=0.80m
Pavimento su igloo H=0.80m
Piano banchina

PIANTA SOTTOBANCHINA INFERIORE

scala 1:200

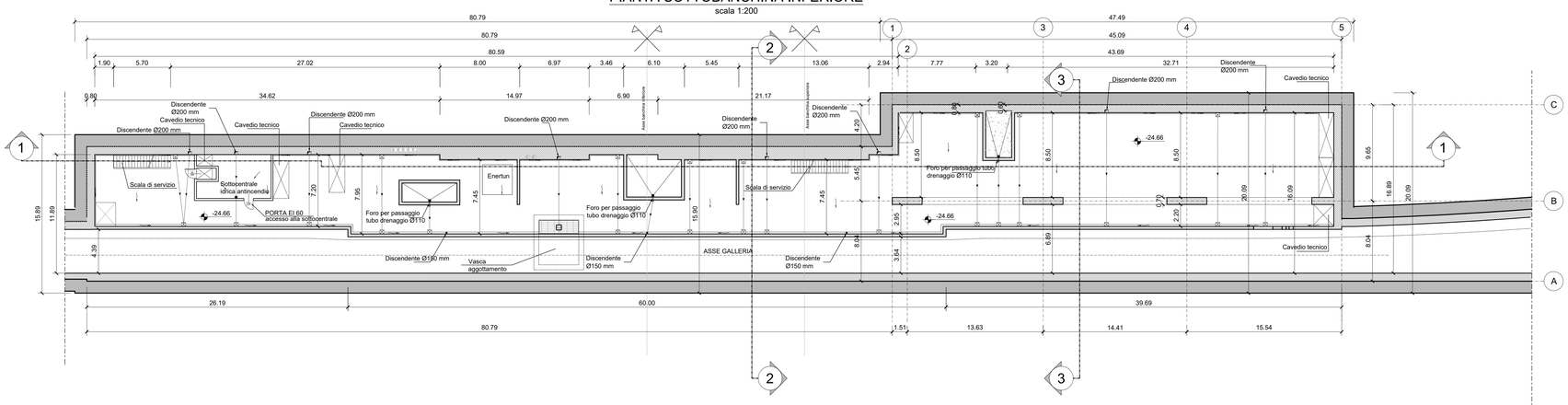

NOTA:

1. Le quote delle emergenze superficiali sono relative alla quota della pavimentazione finita nell'intorno delle stesse.
2. La quota di massima depressione = 222.03 con ricoprimento pari a 1.75 m.
3. Ricoprimento minimo = 1.55 m.
4. I locali degli impianti tecnologici a servizio della stazione devono costituire compartimento antincendio avente caratteristiche di resistenza al fuoco non inferiore a REI/EI 120 e ciascun locale dovrà essere compartimentato dagli altri con elementi aventi caratteristiche di resistenza al fuoco pari a REI/EI 60.
5. Le caratteristiche di resistenza al fuoco dei locali di separazione tra la banchina di stazione e i locali tecnici dovranno essere non inferiore a REI/EI 120. In caso di locali tecnici raggruppati tra loro e comunicanti con la banchina di stazione, le caratteristiche di resistenza al fuoco delle strutture perimetrali dell'intera zona dei locali tecnici dovranno essere non inferiori a REI/EI 120 fermo restando che ciascun locale dovrà essere compartimentato dagli altri con elementi aventi caratteristiche di resistenza al fuoco pari a REI/EI 60.

MINISTERO
DELLE INFRASTRUTTURE E DELLA MOBILITÀ SOSTENIBILI
STRUTTURA TECNICA DI MISSIONE

Mims

COMUNE DI TORINO

CITTÀ DI TORINO

METROPOLITANA AUTOMATICA DI TORINO
LINEA 2 - TRATTA POLITECNICO - REBAUDENGO
PROGETTAZIONE DEFINITIVA
Lotto costruttivo 1: Rebaudengo - Bologna

PROGETTO DEFINITIVO

DIRETTORE PROGETTAZIONE
Responsabile integrazione discipline specialistiche
Ing. R. Crova
Ordine degli Ingegneri della Provincia di Torino
n. 6038S

IL PROGETTISTA
Ing. R. Crova
Ordine degli Ingegneri della Provincia di Torino
n. 6038S

BIM MANAGER Geom. L. D'Accardi

INFRA.TO infrastrutture per la mobilità
INFRATRASPORTI.TO S.r.l.

FUNZIONALE - STAZIONI SPECIALI
STAZIONE CIMAROSA/TABACCHI - SCHEMA FUNZIONALE
PIANTA PIANO BANCHINA E SOTTOBANCHINA INFERIORE

ELABORATO	REV. int.	REV. est.	SCALA	DATA
MTL2T1A1DFUNSCIT 003	0	1	1:200	11/11/2022

Fg. 1 di 1

AGGIORNAMENTI

REV.	DESCRIZIONE	DATA	REDATTO	CONTROL.	APPROV.	VISTO
0	EMISSIONE	18/01/22	DRi	DLa	RCr	RCr
1	Emissione finale a seguito di verifica preventiva	11/11/22	DRi	DLa	RCr	RCr
-	-	-	-	-	-	-
-	-	-	-	-	-	-
-	-	-	-	-	-	-

LOTTO 1	CARTELLA	7.3.2	3	MTL2T1A1D	FUNSCIT003

STAZIONE APPALTANTE

DIRETTORE DI DIVISIONE INFRASTRUTTURE E MOBILITÀ
Ing. R. Bertasio

RESPONSABILE UNICO DEL PROCEDIMENTO
Ing. A. Strozziero