PROFILO

scala 1:5000

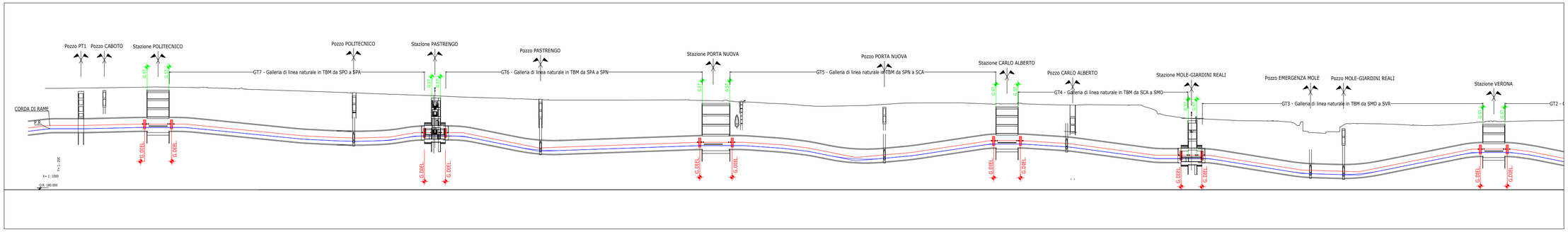

SEZIONE LONGITUDINALE
Tipologico galleria TBM

scala 1:100

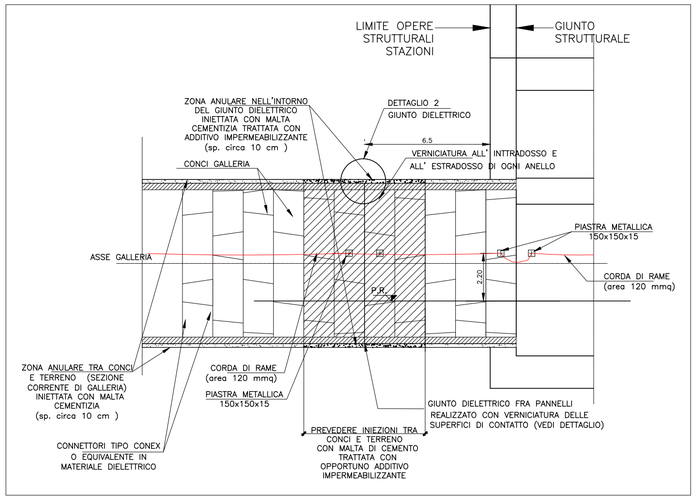

Dettaglio 2

scala 1:10

SEZIONE TRASVERSALE
Giunto dielettrico

scala 1:100

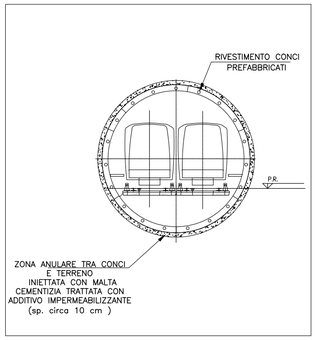

PIANTA

scala 1:5000

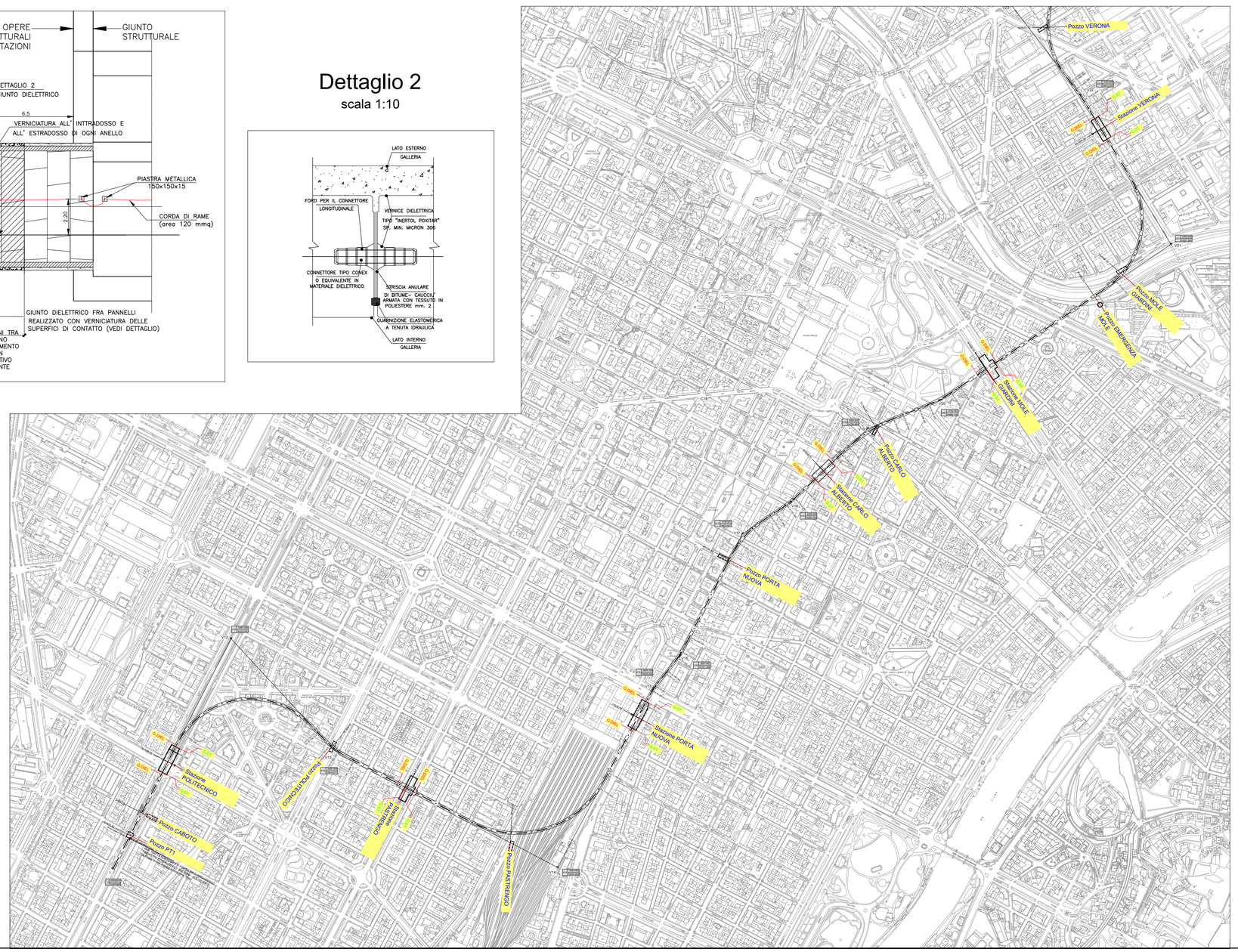

MINISTERO
DELLE INFRASTRUTTURE E DELLA MOBILITÀ SOSTENIBILI
STRUTTURA TECNICA DI MISSIONE

Mims

COMUNE DI TORINO

CITTÀ DI TORINO

METROPOLITANA AUTOMATICA DI TORINO
LINEA 2 - TRATTA POLITECNICO - REBAUDENGO
PROGETTAZIONE DEFINITIVA
Lotto Generale: Politecnico - Rebaudengo

PROGETTO DEFINITIVO			
DIRETTORE PROGETTAZIONE Responsabile integrazione discipline specialistiche	IL PROGETTISTA	INFRA.TO infrastrutture per la mobilità	INFRATRASPORTI.TO S.r.l.
Ing. R. Crova Ordine degli Ingegneri della Provincia di Torino n. 6038S	Ing. F. Rizzo Ordine degli Ingegneri della Provincia di Torino n. 9337K	**PROGETTO STRUTTURALE - GALLERIE DI LINEA** GIUNTI DIELETTRICI Planimetria, profilo e tipologici - Tav. 2/2	
BIM MANAGER Geom. L. D'Accardi		ELABORATO: MTL2T1 A0DSTRG00T001.2	REV. int. 0, est. 0 — SCALA: VARIE — DATA: 23/06/2023

Fg. 2 di 2

AGGIORNAMENTI

REV.	DESCRIZIONE	DATA	REDATTO	CONTROL.	APPROV.	VISTO
0	EMISSIONE	23/06/23	ECA	FAZ	FRI	RCR
-	-	-	-	-	-	-
-	-	-	-	-	-	-
-	-	-	-	-	-	-
-	-	-	-	-	-	-

LOTTO 0	CARTELLA	9.5.0	2	MTL2T1A0D	STRG00T001.2

STAZIONE APPALTANTE

DIRETTORE DI DIVISIONE INFRASTRUTTURE E MOBILITÀ
Ing. R. Bertasio

RESPONSABILE UNICO DEL PROCEDIMENTO
Ing. A. Strozziero