

<b>Città Metropolitana di TORINO</b>		<b>Comune di Torino</b>
LIVELLO PROGETTUALE <b>PROGETTO DI FATTIBILITA' TECNICO ED ECONOMICA</b>		
CUP <b>C15F21001150001</b>	TITOLO INTERVENTO <b>RESTAURO DEL BORGO MEDIEVALE</b>	
CODICE OPERA <b>22042D02</b>		
Tavola n. <b>02</b>	TITOLO TAVOLA <b>PROGETTO - INTERVENTI STRUTTURALI N. 1-2-3</b>	
DATA <b>10 MARZO 2023</b>	SCALA <b>1:50 - 1:10</b>	AREA PROGETTUALE <b>ELABORATI GENERALI</b>
FORMATO ELABORATO <b>A1 (594 x 840mm)</b>	CODICE GENERALE ELABORATO <b>22042D02 0 0 E ST 00 AA 02</b>	
NOME FILE <b>22042D02_0_0_E_ST_00_AA_02.pdf</b>		
VERSIONE	DATA	DESCRIZIONE
0	10 marzo 2023	Prima redazione
RTP PROGETTAZIONE <b>ISOLARCHITETTI   arch. DURBIANO SINTECNA   MCM Ingegneria arch. ARMANDO   NICOLA RESTAURI</b>		TIMBRI - FIRME Responsabile del progetto: ..... Responsabile dell'elaborato: .....
RTI ESECUZIONE		TIMBRI - FIRME Direttore Tecnico: .....
ORGANISMO DI CONTROLLO		S.C.R. PIEMONTE S.P.A.
Responsabile di Commessa: .....		Responsabile del Procedimento: <b>arch. Sergio Manto</b>
Questo elaborato è di proprietà della Società di Committenza Regione Piemonte S.p.A. Qualsiasi divulgazione o riproduzione anche parziale, deve essere espressamente autorizzata. S.C.R. Piemonte S.p.A.		

**INTERVENTO N°3**  
scala 1:10  
(quote in mm)

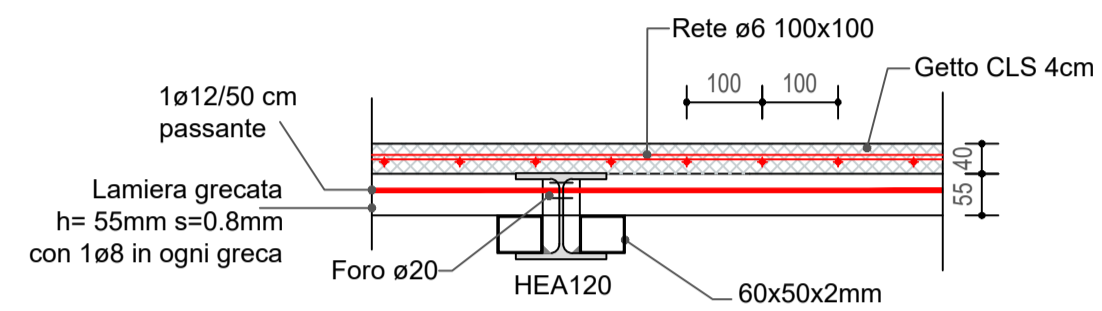

**INTERVENTO N°3**  
scala 1:50

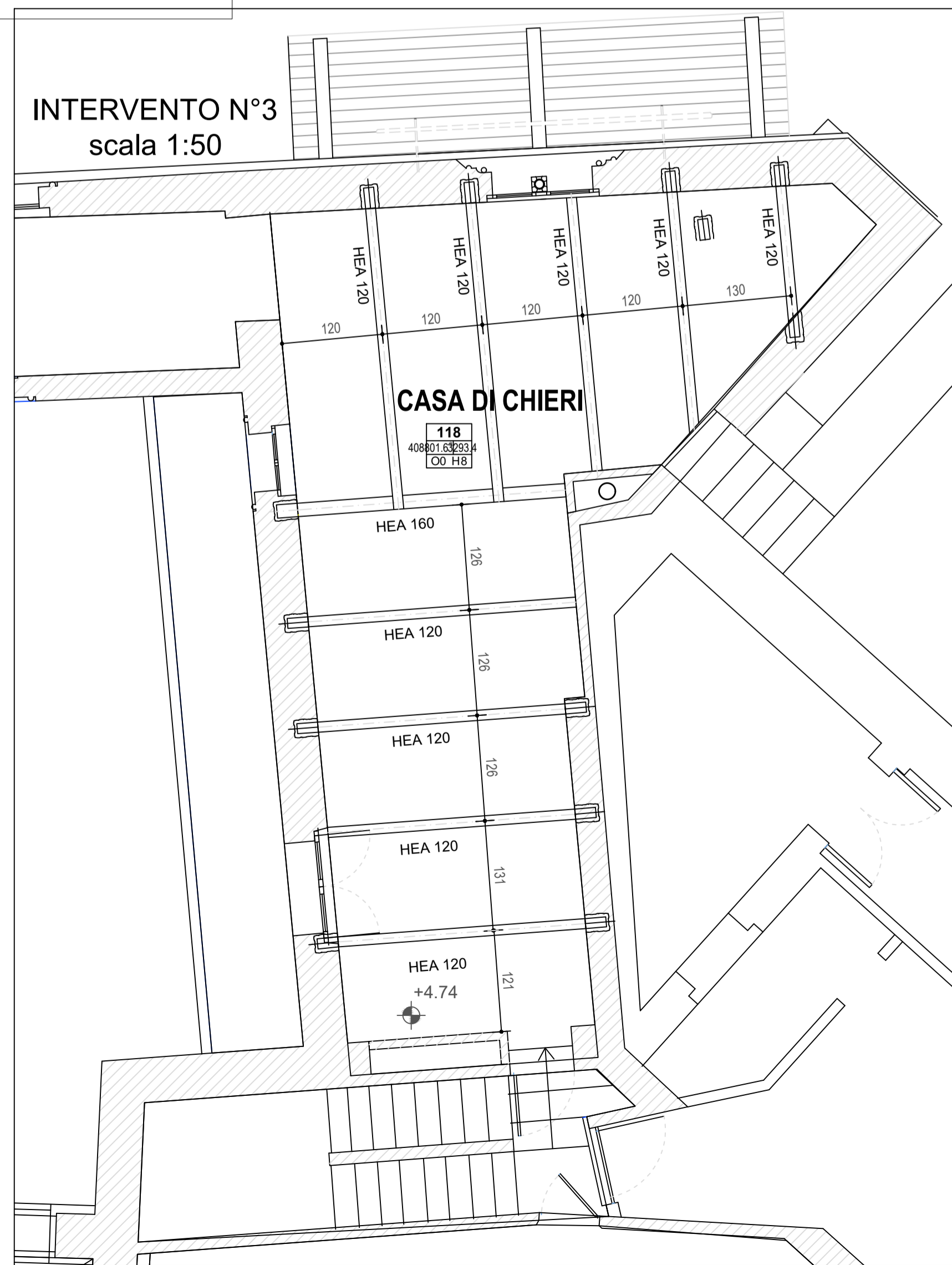

**INTERVENTO N°1**  
FOSSA ASCENSORE  
scala 1:50

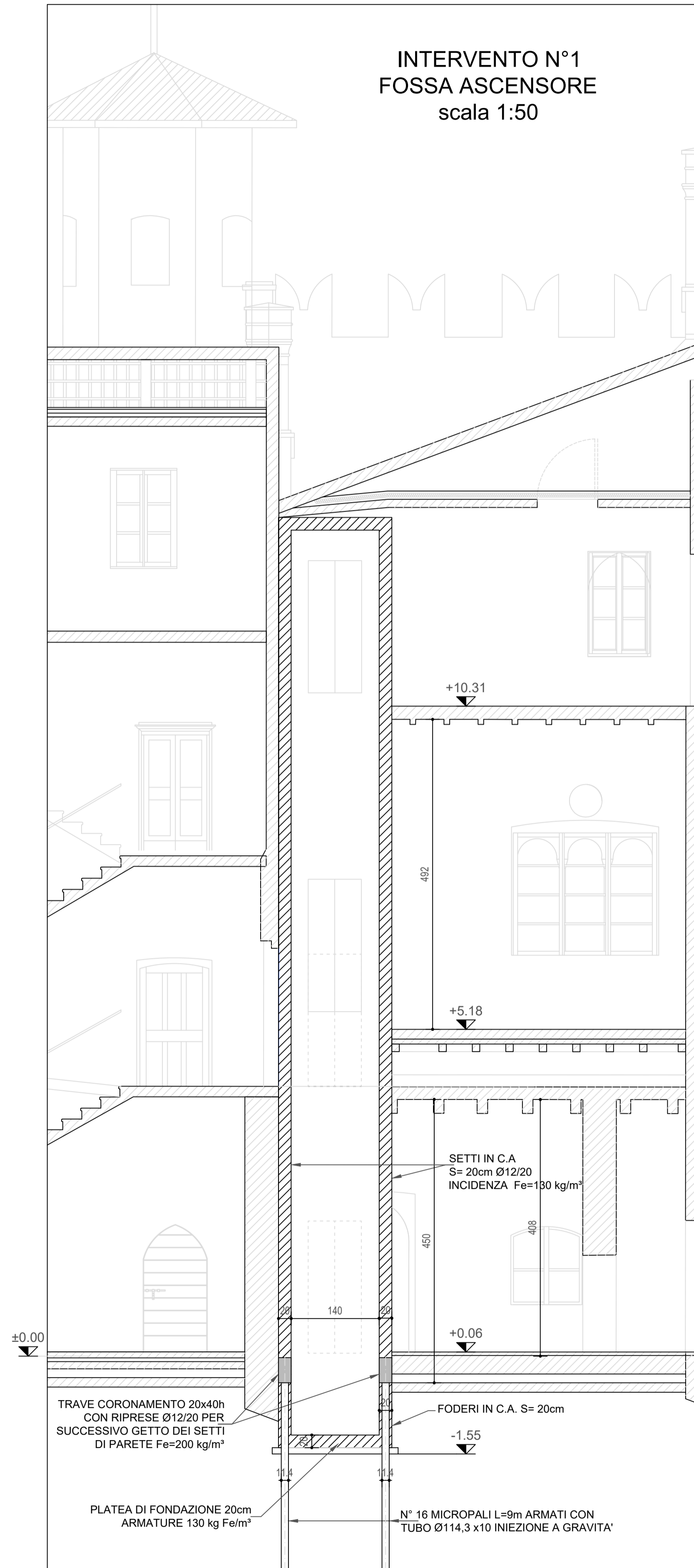

**INTERVENTO N°2**  
NUOVA SCALA  
scala 1:50

