

Città Metropolitana di TORINO | Comune di Torino

LIVELLO PROGETTUALE: **PROGETTO DI FATTIBILITA' TECNICO ED ECONOMICA**

CUP: C15F21001150001 | TITOLO INTERVENTO: **RESTAURO DEL BORGO MEDIEVALE**  
CODICE OPERA: 22042D02

Tavola n. 01 | TITOLO TAVOLA: **PLANIMETRIA CON INDICAZIONI DEGLI INTERVENTI STRUTTURALI**

DATA: 10 MARZO 2023 | SCALA: 1:200 - 1:250 | AREA PROGETTUALE: **ELABORATI GENERALI**

FORMATO ELABORATO: A1 (594 x 840mm) | CODICE GENERALE ELABORATO: **22042D02|0|0|E|ST|00|AA|01**

NOME FILE: 22042D02\_0\_0\_E\_ST\_00\_AA\_01.pdf

VERSIONE	DATA	DESCRIZIONE
0	10 marzo 2023	Prima redazione

RTP PROGETTAZIONE: **ISOLARCHITETTI | arch. DURBIANO**  
**SINTECNA | MCM Ingegneria**  
**arch. ARMANDO | NICOLA RESTAURI**

TIMBRI - FIRME  
Responsabile del progetto: .....  
Responsabile dell'elaborato: .....

RTI ESECUZIONE

TIMBRI - FIRME  
Direttore Tecnico: .....

ORGANISMO DI CONTROLLO: S.C.R. PIEMONTE S.P.A.  
Responsabile di Commessa: .....  
Responsabile del Procedimento: **arch. Sergio Manto**

Questo elaborato è di proprietà della Società di Committenza Regione Piemonte S.p.A. Qualsiasi divulgazione o riproduzione anche parziale, deve essere espressamente autorizzata S.C.R. Piemonte S.p.A.

LOCALIZZAZIONE DEGLI INTERVENTI

- INTERVENTO N°1
- INTERVENTO N°2
- INTERVENTO N°3
- INTERVENTO N°4
- INTERVENTO N°5
- INTERVENTO N°6
- INTERVENTO N°7
- INTERVENTO N°8
- INTERVENTO N°9
- INTERVENTO N°10

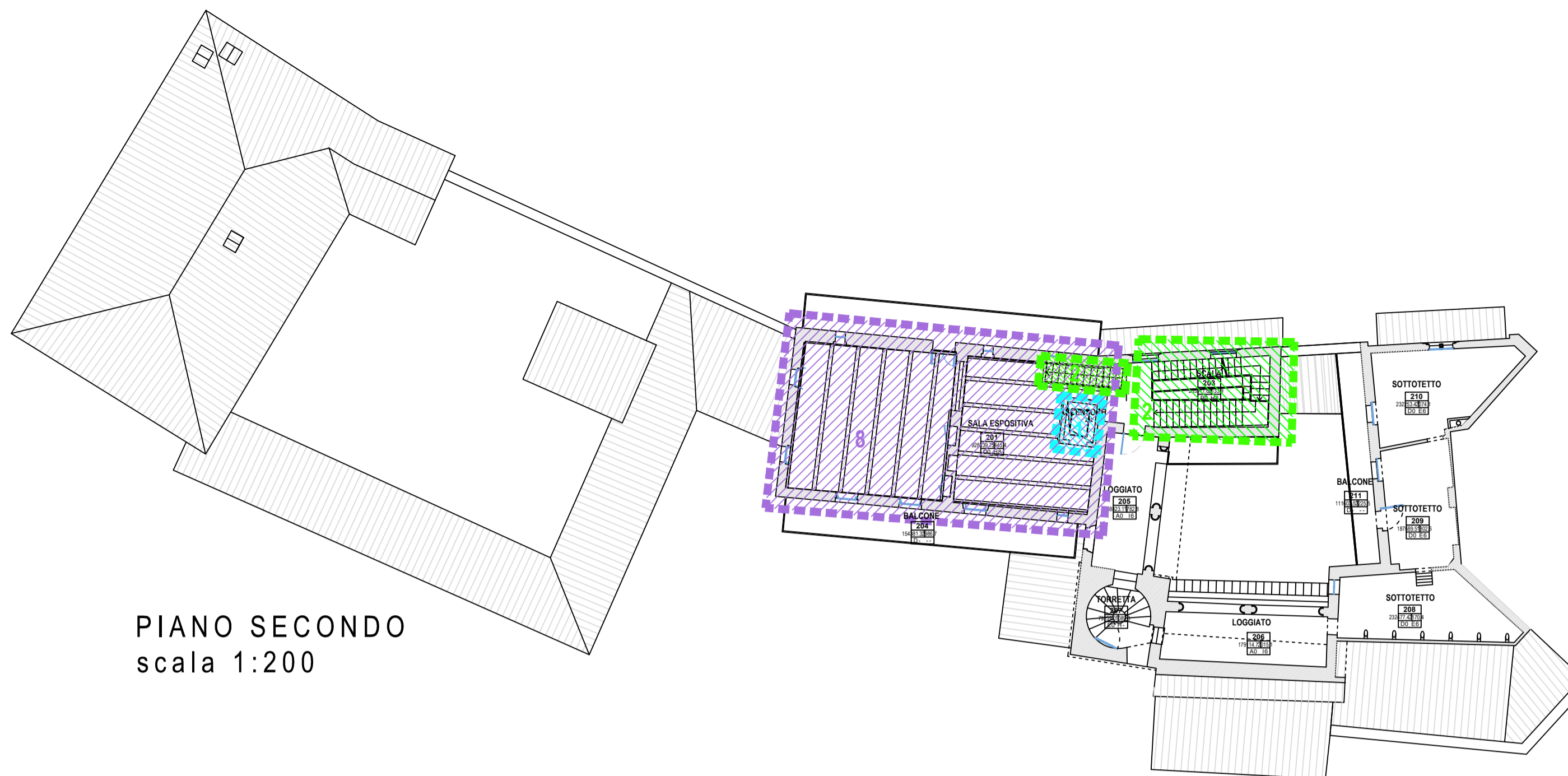

PIANO SECONDO  
scala 1:200

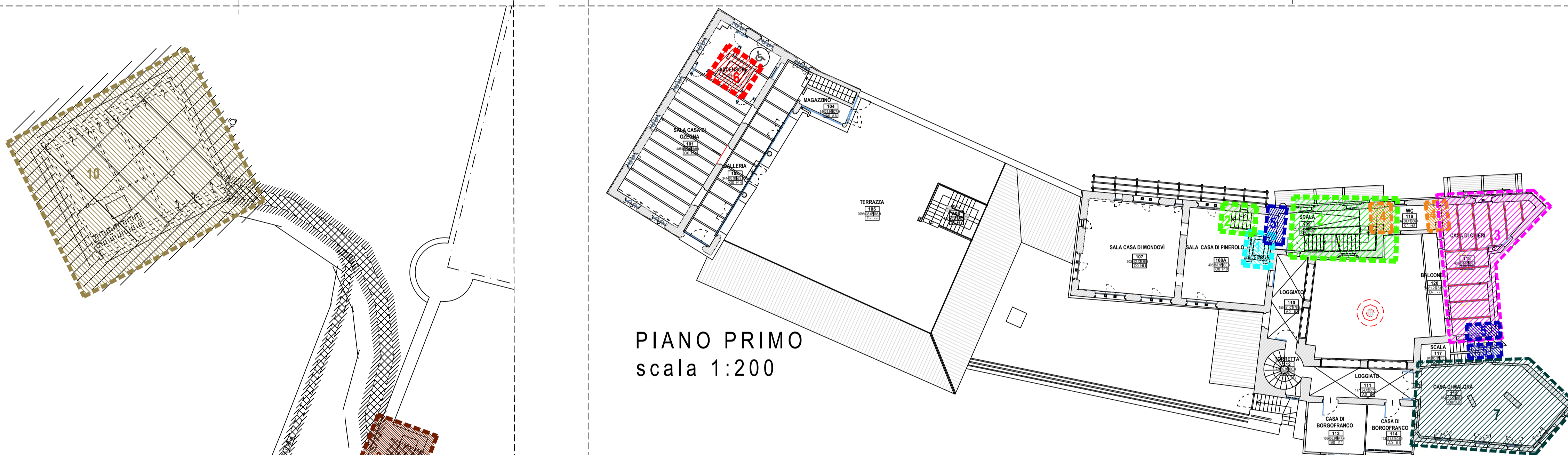

PIANO PRIMO  
scala 1:200

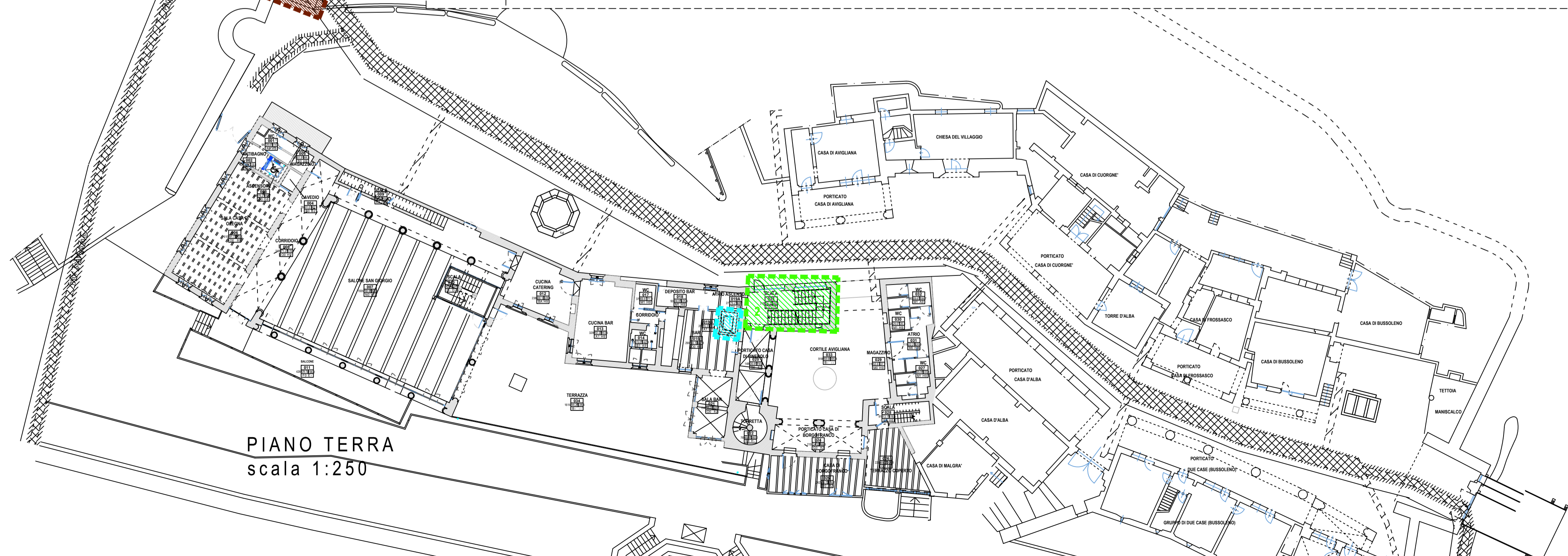

PIANO TERRA  
scala 1:250