

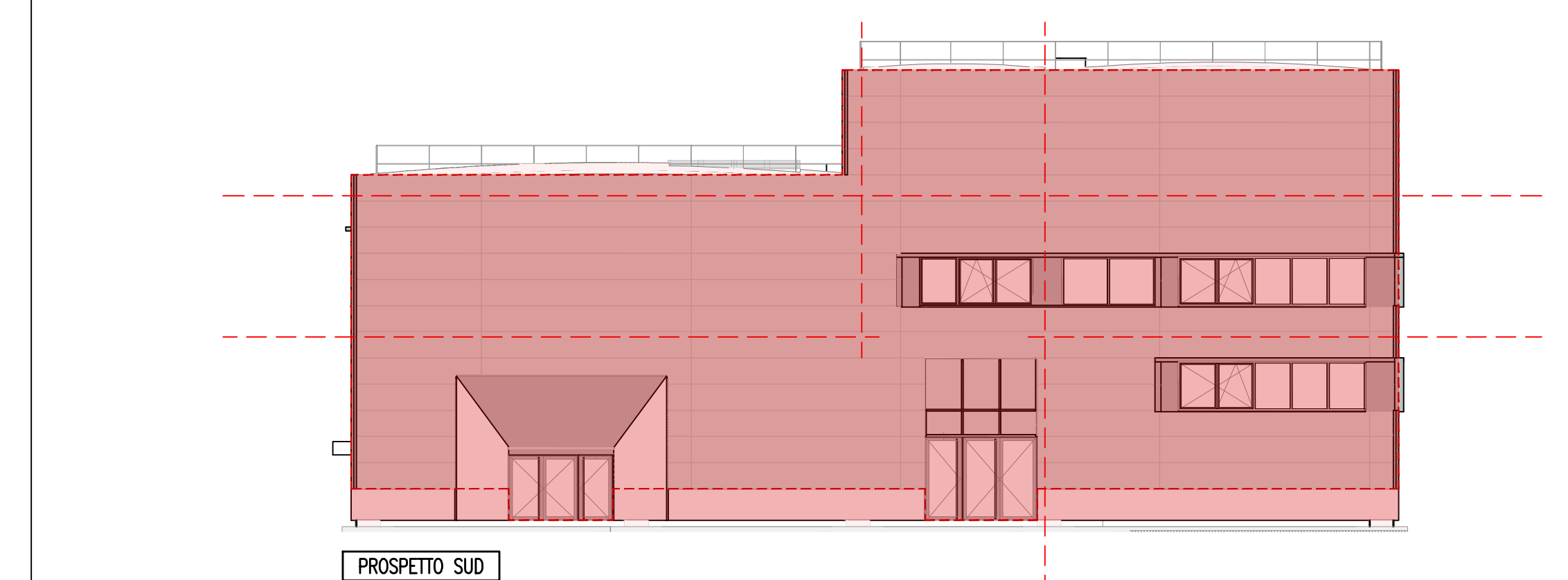

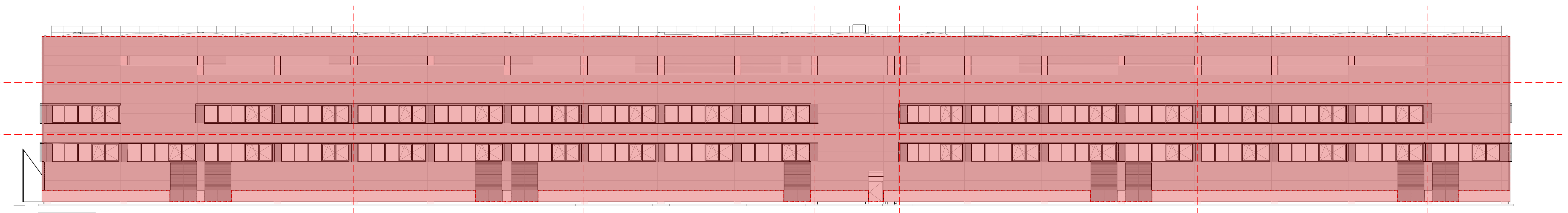

PROSPETTI - con indicazione delle piastre radianti



00	PROGETTATO	02/2020
01	PROGETTATO	03/2021
02	PROGETTATO	03/2021
03	PROGETTATO	03/2021
04	PROGETTATO	03/2021
05	PROGETTATO	03/2021
06	PROGETTATO	03/2021
07	PROGETTATO	03/2021
08	PROGETTATO	03/2021
09	PROGETTATO	03/2021
10	PROGETTATO	03/2021
11	PROGETTATO	03/2021
12	PROGETTATO	03/2021
13	PROGETTATO	03/2021
14	PROGETTATO	03/2021
15	PROGETTATO	03/2021
16	PROGETTATO	03/2021
17	PROGETTATO	03/2021
18	PROGETTATO	03/2021
19	PROGETTATO	03/2021
20	PROGETTATO	03/2021
21	PROGETTATO	03/2021
22	PROGETTATO	03/2021
23	PROGETTATO	03/2021
24	PROGETTATO	03/2021
25	PROGETTATO	03/2021
26	PROGETTATO	03/2021
27	PROGETTATO	03/2021
28	PROGETTATO	03/2021
29	PROGETTATO	03/2021
30	PROGETTATO	03/2021

 <p>Politecnico di Torino 1859</p>		<p>PIATTAFORMA AEROSPAZIO Lotto 2: lavori di realizzazione dell'opera</p> <p>WWW.POLITO.IT/OPERE_COMPLEXE DELLA_CANTIERE</p> <p>PROGETTO DI FATIBILITÀ TECNICA ED ECONOMICA</p>
<p>RESPONSABILE UNICO DEL PROCEDIMENTO DIREZIONE PROGETTAZIONE, EDILIZIA E SICUREZZA</p> <p>Ing. Marco CIOTTO</p>		
<p>RESP. PROGETTO E COORDINAMENTO E GESTIONE INFORMATICA</p> <p>Arch. Simone Abbado PisaPisa Associati S.r.l. Via di Rosolini 5/r 7, 50128 Firenze, Italia Albo degli Architetti della Provincia di Firenze n°/05617</p>		<p>CONCEPT E LINEE PROGETTUALI</p> <p>MASTERPLAN DI ATENEU IMP</p> <p>Prof. Arch. Antonio De Rossi RipaPisa Associati S.r.l. Via di Rosolini 5/r 7, 50128 Firenze, Italia Albo degli Architetti della Provincia di Firenze n°/05617</p>
<p>PROGETTO E COORD. OPERE EDILI ED ARCHITETTONICHE</p> <p>Arch. Niccolò De Robertis RipaPisa Associati S.r.l. Via di Rosolini 5/r 7, 50128 Firenze, Italia Albo degli Architetti della Provincia di Firenze n°/05617</p>		<p>PROGETTO E COORD. OPERE STRUTTURALI</p> <p>Ing. Niccolò De Robertis RipaPisa Associati S.r.l. Via di Rosolini 5/r 7, 50128 Firenze, Italia Albo degli Ingegneri della Provincia di Firenze n°/3205</p>
<p>PROGETTO E COORD. IMPIANTI MECCANICI, IDRAULICI, ANTINCENDIO E PROFESSIONISTI ANTINCENDIO</p> <p>Ing. Luca Sani San. Società di Ingegneria S.r.l. Via Santa Reparata, 40, 50128 Firenze, Italia Albo degli Ingegneri della Provincia di Firenze n°/2990</p>		<p>PROGETTO E COORD. IMPIANTI ELETTRICI E SPECIALI</p> <p>Ing. Giovanni Landi San. Società di Ingegneria S.r.l. Via Santa Reparata, 40, 50128 Firenze, Italia Albo degli Ingegneri della Provincia di Firenze n°/2990</p>
<p>COORDINATORE COMPUTI METRICI ESTIMATIVI</p> <p>Cogn. Massimo Battini +5 arch. studio largone architetti associati Via del Colle di Mezza 15, 50142 Firenze, Italia Collegio dei Geometri della Provincia di Perugia n°/5130</p>		<p>COORDINATORE PER LA SICUREZZA IN FASE DI PROGETTAZIONE</p> <p>Arch. Fulvio Frascarelli +5 arch. studio largone architetti associati Via del Colle di Mezza 15, 50142 Firenze, Italia Albo degli Architetti della Provincia di Perugia n°/5130</p>
<p>PROFESSIONISTA ACUSTICO</p> <p>Ing. Daniele Marzi RipaPisa Associati S.r.l. Via di Rosolini 5/r 7, 50128 Firenze, Italia Albo degli Ingegneri della Provincia di Firenze n°/05617</p>		<p>REFERENTE TECNICO</p> <p>Prof. Arch. Fulvio Frascarelli</p>
<p>PROFESSIONISTA ESPERTO TRACCE E CERT. ENERGETICO</p> <p>Ing. Margherita Cervero AltoClima Ingegneri della Provincia di Torino n°/21659</p>		<p>SUPPLEMENTO AL PROGETTO E COORD. OPERE EDILI</p> <p>Arch. Fulvio Frascarelli</p>
<p>COORDINATORE</p> <p>Dott. Gian. Maximiliano Corsetti Studio Associato CMC Via Oberdan 31, 39100 Merano-Palazzo, Italia Albo dei Geometri del Piemonte n°/5998 sec. A</p>		<p>MODELLO OPERE STRUTTURALI</p> <p>Ing. Massimo Landi</p>
<p>PROFESSIONISTA ANTINCENDIO</p> <p>Ing. Fulvio Frascarelli</p>		<p>MODELLO OPERE STRUTTURALI E SPECIALI</p> <p>Ing. Giovanni Landi</p>