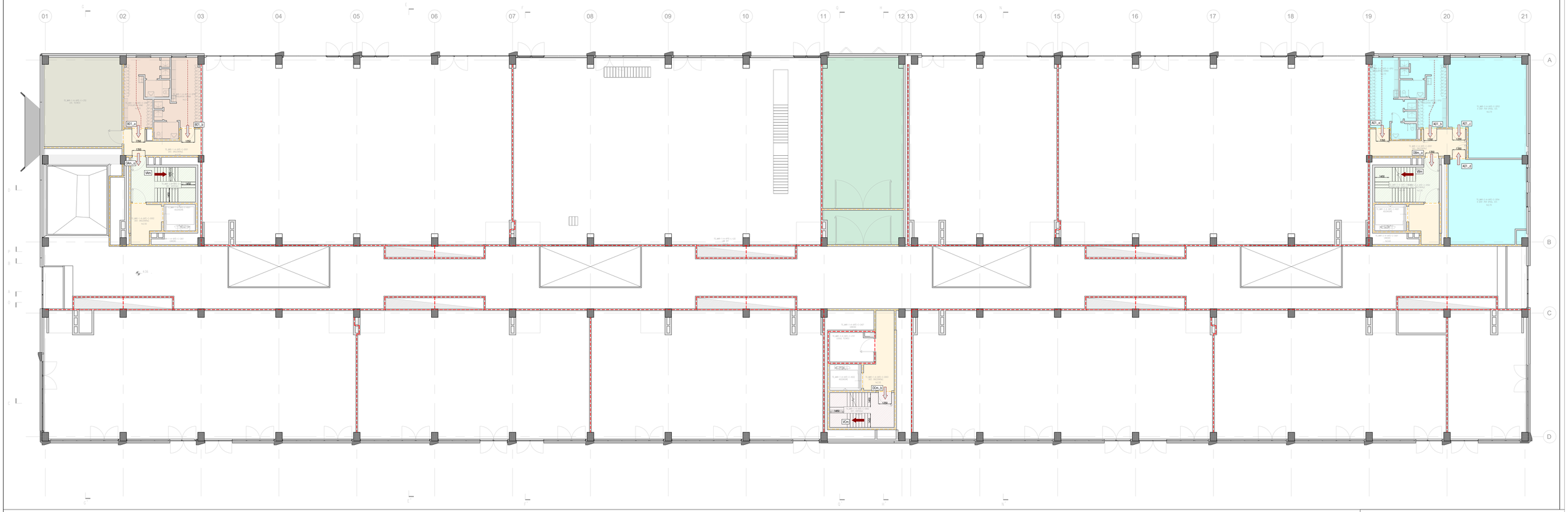

	COMPARTO "A PROVA DI FUMO" RISPETTO AI COMPARTI ADIACENTI, CON CARATTERISTICHE DI FILTRO
	FILTRO "A PROVA DI FUMO"
	Bh ETC000 VERTICALE DEL TIPO PROTETTO CON CARATTERISTICHE DI FILTRO
	Bh ETC000 VERTICALE DEL TIPO PROTETTO CON CARATTERISTICHE DI FILTRO
	COMPARTO "A" A PROVA DI FUMO RISPETTO AI COMPARTI ADIACENTI- AMBITO CON R_{REI} 90 A2
	COMPARTO "B" A PROVA DI FUMO RISPETTO AI COMPARTI ADIACENTI- AMBITO CON R_{REI} 90 A2
	COMPARTO "C" A PROVA DI FUMO RISPETTO AI COMPARTI ADIACENTI- AMBITO CON R_{REI} 90 A2
	COMPARTO "D" A PROVA DI FUMO RISPETTO AI COMPARTI ADIACENTI- AMBITO CON R_{REI} 90 A2
	COMPARTO "I" A PROVA DI FUMO RISPETTO AI COMPARTI ADIACENTI- AMBITO CON R_{REI} 90 A2
	COMPARTO "F" A PROVA DI FUMO RISPETTO AI COMPARTI ADIACENTI- AMBITO CON R_{REI} 90 A2
	PARTIZIONE CON CARATTERISTICHE REI60
	PARTIZIONE CON CARATTERISTICHE REI120
	Bh D3000

Politecnico di Torino
1859

Politecnico di Torino - Direzione PROGES
Corso Duca degli Abruzzi, 24 10129 - Torino

ID_intervento
Sub_intervento

PIATTAFORMA AEROSPAZIO
Lotto 2: lavori di realizzazione dell'opera

RIEF02_STRC_TO_MARXXA_COMPLESSO
VAL_COSTRUZIONI

PROGETTO DI FATTIBILITÀ TECNICA ED ECONOMICA

RESPONSABILE UNICO DEL PROCEDIMENTO
DIREZIONE PROGETTAZIONE, EDILIZIA E SICUREZZA
Ing. Marcello COATTO

CONCEPT E LINEE PROGETTUALI
MASTERPLAN DI ATENEO
Prof. Arch. Antonio De Rossi coordinamento
Arch. Pinki Carlo Deregibus
coordinamento
C.Bertolino, G.Cavagnero, A.Cravero, F.Macarone, F.Rosso

RESP. PROGETTO E COORDINAMENTO E GESTIONE INFORMATIVA
Arch. Simone Abbado
RoofProof Associati S.r.l.
via di Rovoiolo 9/ / 7c, 50126 Firenze, Italia
Albo degli Architetti della Provincia di Firenze n°A5617

RESP. PIANO DI USO E MANUTENZIONE
Arch. Simone Abbado
RoofProof Associati S.r.l.
via di Rovoiolo 9/ / 7c, 50126 Firenze, Italia
Albo degli Architetti della Provincia di Firenze n°A5617

PROGETTISTA E COORD. OPERE EDILI ED ARCHITETTONICHE
Arch. Simone Fabiani
RoofProof Associati S.r.l.
via di Rovoiolo 9/ / 7c, 50126 Firenze, Italia
Albo degli Architetti della Provincia di Firenze n°A7624

PROGETTISTA E COORD. OPERE STRUTTURALI
Ing. Nicolò De Robertis
AB Progetti S.r.l.
via Bolognese, 48, 50139 Firenze, Italia
Albo degli Ingegneri della Provincia di Firenze n°3065

PROGETTISTA E COORD. IMPIANTI MECCANICI, IDRAULICI, ANTINCENDIO E PROFESSIONISTA ANTINCENDIO
Ing. Luca Sani
Sani Società di Ingegneria S.r.l.
Via Santa Reparata, 40, 50129 Firenze, Italia
Albo degli Ingegneri della Provincia di Firenze n°2680

PROGETTISTA E COORD. IMPIANTI ELETTRICI E SPECIALI
Ing. Giovanni Landi
Sani Società di Ingegneria S.r.l.
Via Santa Reparata, 40, 50129 Firenze, Italia
Albo degli Ingegneri della Provincia di Firenze n°3913

COORDINATORE COMPUTI METRICI ESTIMATIVI
Geom. Massimo Baldini
s.b.arch - studio bargone architetti associati
via del Colle di Mezzo 15, 00143 Roma, Italia
Collegio dei Geometri della Provincia di Perugia n°5139

COORDINATOE PER LA SICUREZZA IN FASE DI PROGETTAZIONE
Arch. Francesco Bartolucci
s.b.arch - studio bargone architetti associati
via del Colle di Mezzo 15, 00143 Roma, Italia
Albo degli Architetti della Provincia di Perugia n°A868

PROFESSIONISTA ACUSTICO
Ing. Daniele Marioti
RoofProof Associati S.r.l.
via di Rovoiolo 9/ / 7c, 50126 Firenze, Italia
Ente Nazionale dei Tecnici Competenti in Acustica n°10440

PROFESSIONISTA ESPERTO ITACA E CERT. ENERGETICO
Ing. Margherita Converso
Albo degli ingegneri della Provincia di Torino n° 7146W

GEOLOGO
Dott. Geol. Massimiliano Coretta
Studio associato GMC
via Dante n.31, 28822, Verbania-Pallanza, Italia
Albo dei Geologi del Piemonte n°355 sez. A

REFERENTE TECNICO
Prof. Arch. Fabrizio Rossi Rodi

SUPPORTO AL PROGETTISTA E COORD. OPERE EDILI
Arch. Federico Bargone

MODELLATORE OPERE EDILI
Ing. Tommaso Nocciolai

MODELLATORE OPERE STRUTTURALI
Ing. Mattia Colombo

MODELLATORE IMPIANTI MECCANICI, IDRAULICI, ANTINCENDIO
Ing. Tommaso Nocciolai

MODELLATORE IMPIANTI ELETTRICI E SPECIALI
Ing. Gabriella Paira

REVISIONI		
Rev.	Descrizione	Data
00	PRIMA EMISSIONE	2022/07/14
02	REVISIONE	2022/11/17
Redatto	Controllato	Approvato
VESTRUCCI	SANI	SANI

Nome file: RIEF02_00A_FTE_VVF_TAV_100-105_02.dwg
File n°del n. intervento n°elab.: Tomo:

Codice Elaborato: 000102_004_FTE_VVF_TAV_102_02
Titolo Elaborato: Pianta piano ammezzato
Scala: 1:100
N° Elaborato: VVF TAV 102

A TERMINI DI LEGGE IL POLITECNICO DI TORINO SI RISERVA LA PROPRIETA' DI QUESTO DOCUMENTO CHE NON POTRA' ESSERE COPIATO, RIPRODOTTO O COMUNICATO A TERZI SENZA SPECIFICA AUTORIZZAZIONE SCRITTA