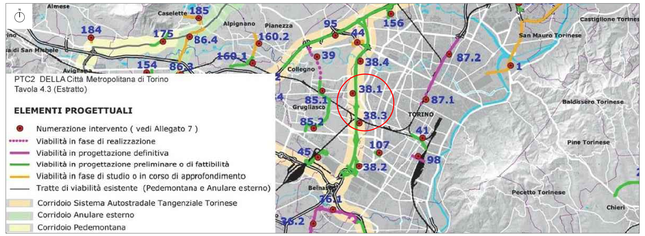


Progetto definitivo della Variante al Piano Territoriale di Coordinamento Provinciale

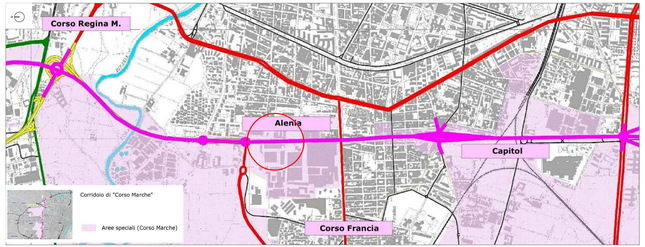


PTC2- Tav.4.3.3 Misure di salvaguardia di cui all'art. 8, 39, 40 delle N.d.A.: corridoio e area speciale di Corso Marche

Ortofoto - scala 1:5000

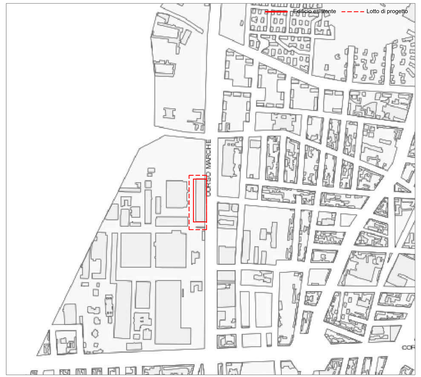


Estratto carta tecnica regionale - scala 1:5000

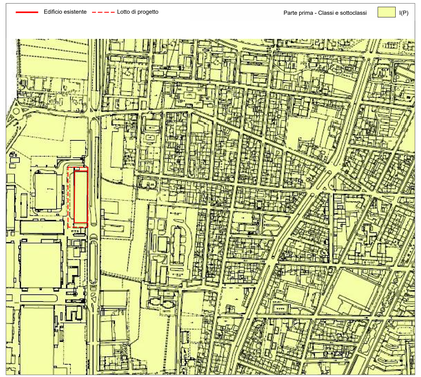


Estratto PRG rischio idrogeologico - scala 1:2000

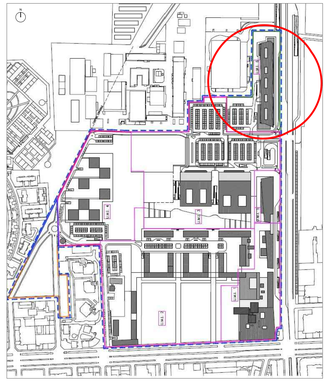

Estratto (TAV. 14) PR.IN - Riconversione area industriale Alenia - Corso Marche

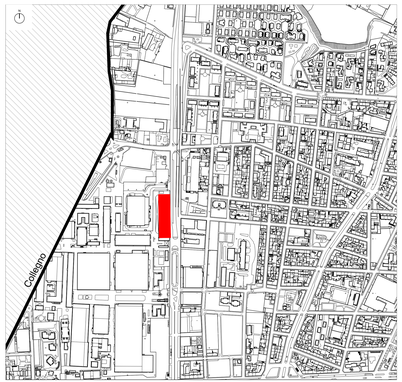


Carta tecnica regionale - scala 1:5000

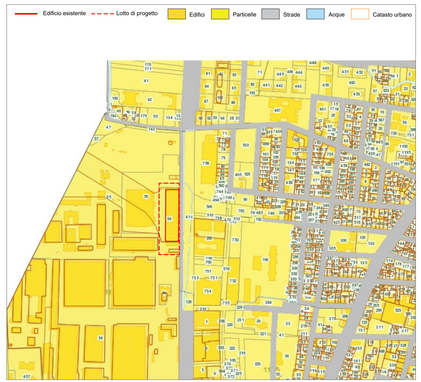


Catasto urbano e dei terreni - scala n.d.

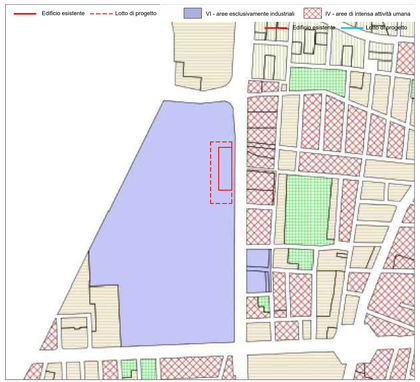


Estratto PRG azzonamento acustico - scala 1:5000

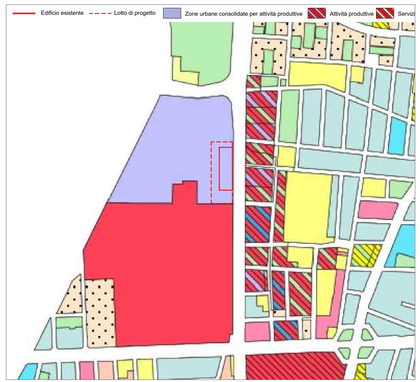


Estratto PRG azzonamento - scala 1:5000

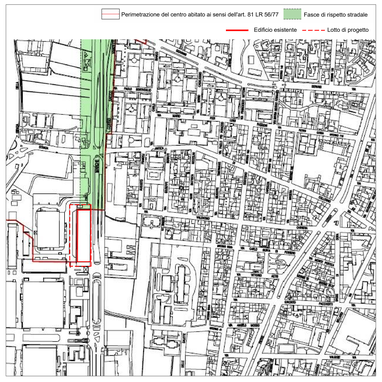


Estratto PRG - fasce di rispetto stradale - scala 1:5000

1:5000
0 50 100 150 250 500m

Politecnico di Torino

Politecnico di Torino - Direzione PROGES
Corso Duca degli Abruzzi 24 10129 - Torino

CC_intervento
sub_intervento
**PIATTAFORMA AEROSPAZIO**
**Lotto 2: lavori di realizzazione dell'opera**

UNIFIED_STAND_TO_MARKING_COMPLIANCE
**PROGETTO DI FATTIBILITÀ TECNICA ED ECONOMICA**

RESPONSABILE UNICO DEL PROCEDIMENTO
DIREZIONE PROGETTAZIONE, EDILIZIA E SICUREZZA
Ing. Marcello COATTO

CONCEPT E LINEE PROGETTUALI
MP1 MASTERPLAN DI ATENEO
Prof. Arch. Antonino De Rosa
Prof. Arch. Carlo Ostorero
Prof. Arch. Prof Carlo Dematteis
(Project Director)
Arch. Simone Abbado
A Cerasi, F Mercandino, F Rizzo

RESP. PROGETTO E COORDINAMENTO E GESTIONE INFORMATIVA
Arch. Simone Abbado
RoomPool Associati S.r.l.
Via di Ricordati 9 / 7r, 50129 Firenze, Italia
Albo degli Architetti della Provincia di Firenze n°A3617

RESP. PIANO DI USO E MANUTENZIONE
Arch. Simone Abbado
RoomPool Associati S.r.l.
Via di Ricordati 9 / 7r, 50129 Firenze, Italia
Albo degli Architetti della Provincia di Firenze n°A3617

PROGETTO E COORD. OPERE EDILI ED ARCHITETTONICHE
Ing. Pagani S.r.l.
Ing. Pagani S.r.l.
Via di Ricordati 9 / 7r, 50129 Firenze, Italia
Albo degli Ingegneri della Provincia di Firenze n°A7624

PROGETTO E COORD. OPERE STRUTTURALI
Ing. Pagani S.r.l.
Ing. Pagani S.r.l.
via Bolognese, 48, 50136 Firenze, Italia
Albo degli Ingegneri della Provincia di Firenze n°3585

PROGETTISTA E COORD. IMPIANTI MECCANICI, IDRAULICI, ANTINCENDIO E PROFESSIONISTA ANTINCENDIO
Ing. Luca Sani
Ing. Luca Sani
RoomPool Ingegneria S.r.l.
Via Santa Reparata, 42, 50129 Firenze, Italia
Albo degli Ingegneri della Provincia di Firenze n°3990

PROGETTISTA E COORD. IMPIANTI ELETTRICI E SPECIALI
Ing. Giovanni Lenzi
Ing. Giovanni Lenzi
RoomPool Ingegneria S.r.l.
Via Santa Reparata, 42, 50129 Firenze, Italia
Albo degli Ingegneri della Provincia di Firenze n°3913

COORDINATORE COMPUTI METRICI ESTIMATIVI
Geom. Massimo Bartolucci
Geom. Massimo Bartolucci associati
via del Colle di Maiano 15, 50143 Roma, Italia
Collegio dei Geometri della Provincia di Perugia n°3139

COORDINATORE PER LA SICUREZZA IN FASE DI PROGETTAZIONE
Arch. Francesco Bartolucci
s.b.arch - studio bargiere architetti associati
via del Colle di Maiano 15, 50143 Roma, Italia
Albo degli Architetti della Provincia di Perugia n°A890

PROFESSIONISTA ACUSTICO
Ing. Federico Bargiere
RoomPool Associati S.r.l.
Via di Ricordati 9 / 7r, 50129 Firenze, Italia
Albo degli Ingegneri della Provincia di Firenze n°10440

REFERENTE TECNICO
Ing. Giuseppe Di Benedetto Prisco

SUPPORTO AL PROGETTISTA E COORD. OPERE EDILI
Arch. Federico Bargiere
Arch. Federico Bargiere

PROFESSIONISTA ESPERTO FACIA E CERT. ENERGETICO
Ing. Margherita Converso
Albo degli ingegneri della Provincia di Torino n° 11499/E

SUPPORTO ALLA PROGETTAZIONE STRUTTURALE
Arch. Guerrieri Associati
via Olanda n 51, 39033, Vadena-Pallanza, Italia
Albo dei Geologi del Piemonte n°589 sez. A

GEOLOGO
Dott. Geol. Massimiliano Coretta
Studio Associato GAE
via Olanda n 51, 39033, Vadena-Pallanza, Italia
Albo dei Geologi del Piemonte n°589 sez. A

MODELLATORE STRUTTURALI
Arch. Guerrieri Associati

MODELLATORE OPERE STRUTTURALI
Ing. Nadia Cosentino

MODELLATORE IMPIANTI MECCANICI, IDRAULICI, ANTINCENDIO
Ing. Giorgio Pesce

MODELLATORE IMPIANTI ELETTRICI E SPECIALI
Ing. Gianluca Pesce

| Codice Elaborato | REVISIONE | | Data |
|---|---|---|---|
| 00 | Emissione | | 00/00/00 |
| 01 | Revisione | | 00/00/00 |
| Redatto | Verificato | Approvato | |
| ANGIONA | RAFANELLI | ABBADO | |

Codice Elaborato
00016Z_004_FTE_ARC_TAV_000_01

Titolo Elaborato
Inquadramento urbanistico e territoriale

Scala
varie

Elaborato
ARC TAV 000

Nome file
tor-pol-pfte-tecnica-20240115.dwg

Nome file
ARC_TAV-000.dwg

L'A. TORINO DI LUCIDO IL POLITECNICO DI TORINO SI RISERVA LA PROPRIETA' DI QUESTO DOCUMENTO CHE NON PUOTRA' ESSERE COPIATO, RIPRODOTTO O COMUNICATO A TERZI SENZA SPECIFICA AUTORIZZAZIONE SCRITTA