

LEGENDA MATERIALI	
Simbolo	Descrizione
	Muratura
	Calcestruzzo armato
	Alluminio
	Lamiere grecate
	Ferrovetro
	Blocchi di cis alleggerito
	Acciaio
	Guaina Bituminosa
	Latero-cemento

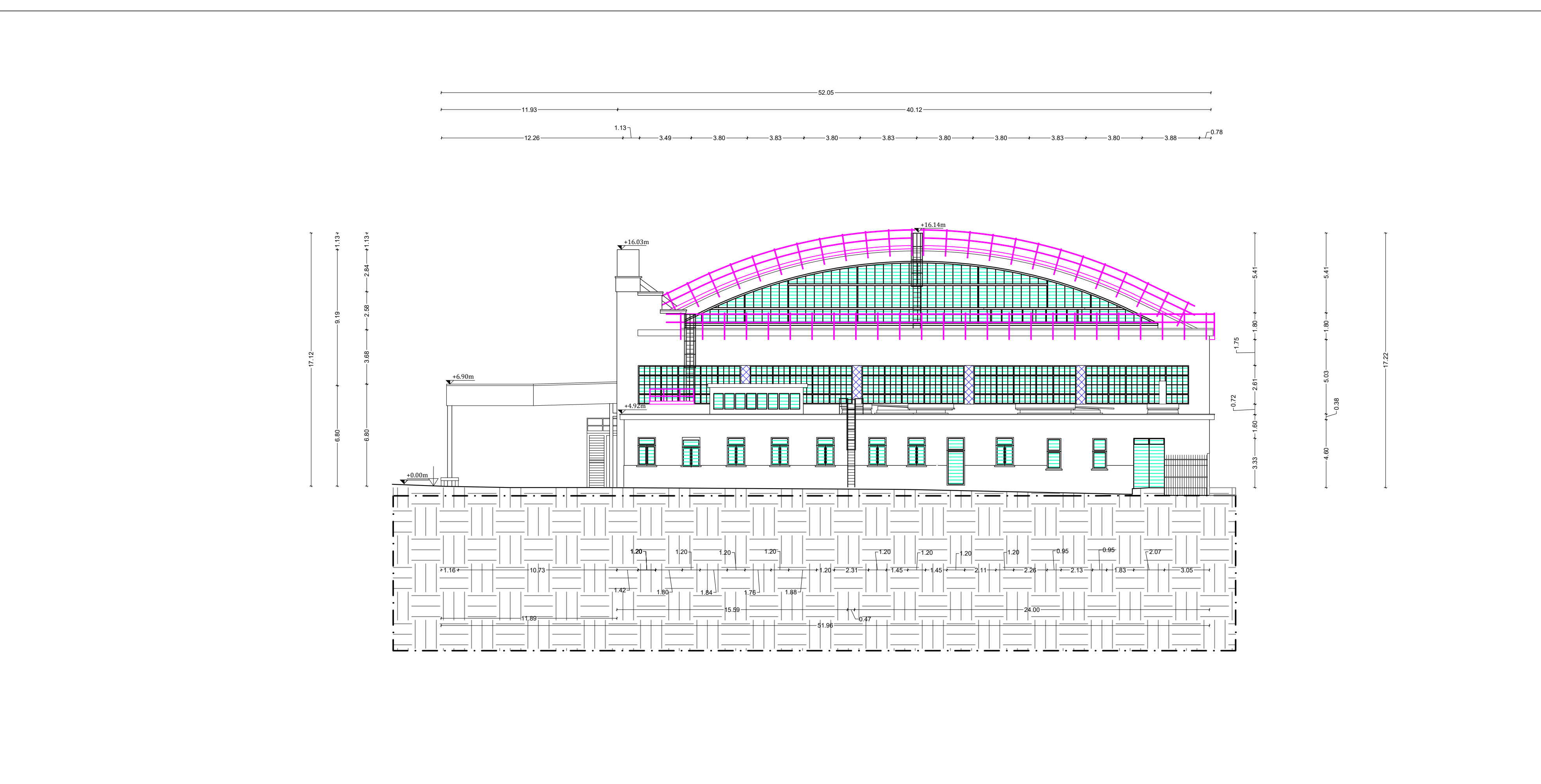

Demolizioni - Prospetto Sud - Fabbricato n.37, 38, 103 - Scala 1:200

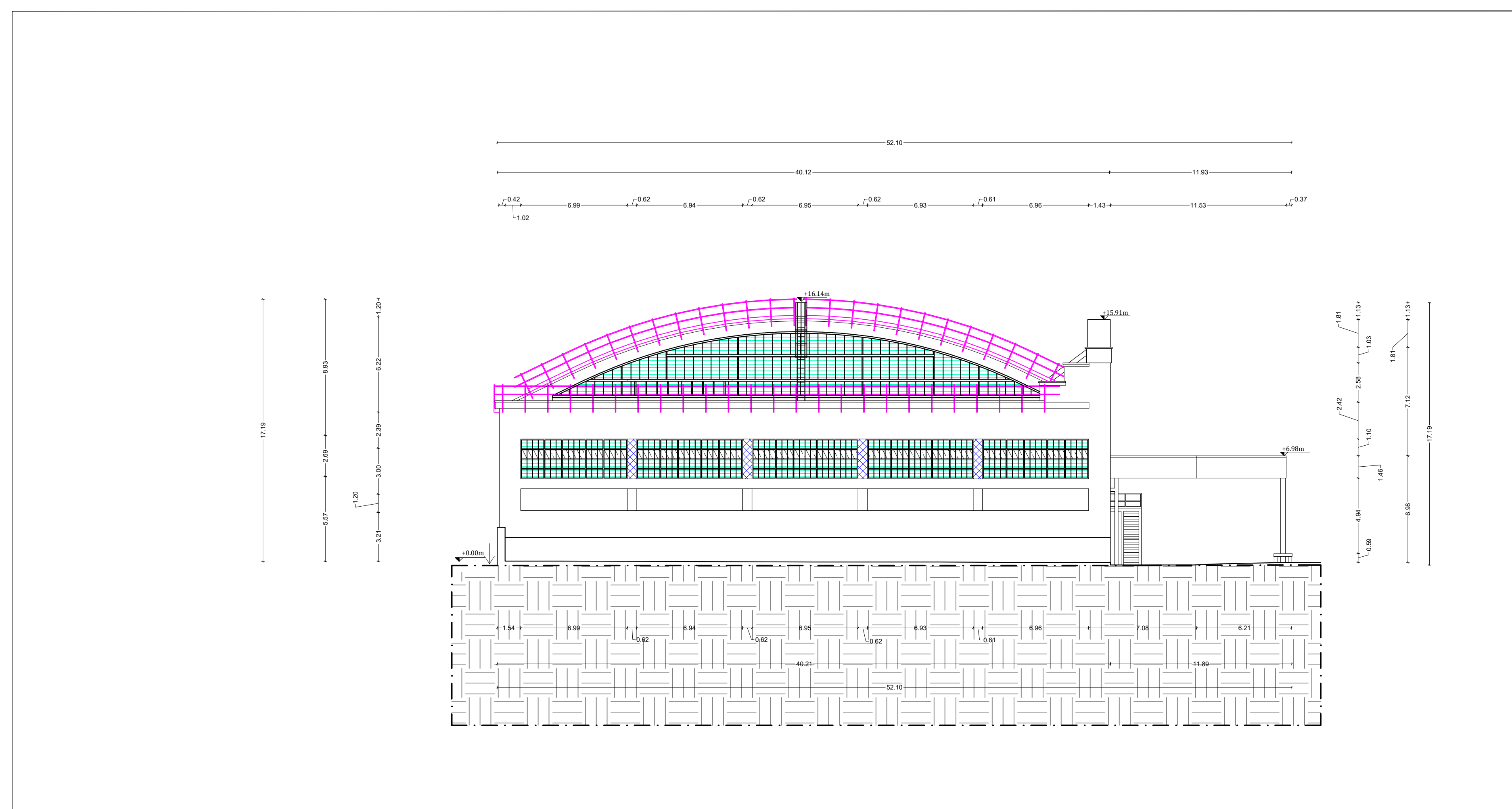

Demolizioni - Prospetto Nord - Fabbricato n.37, 38, 103 - Scala 1:200

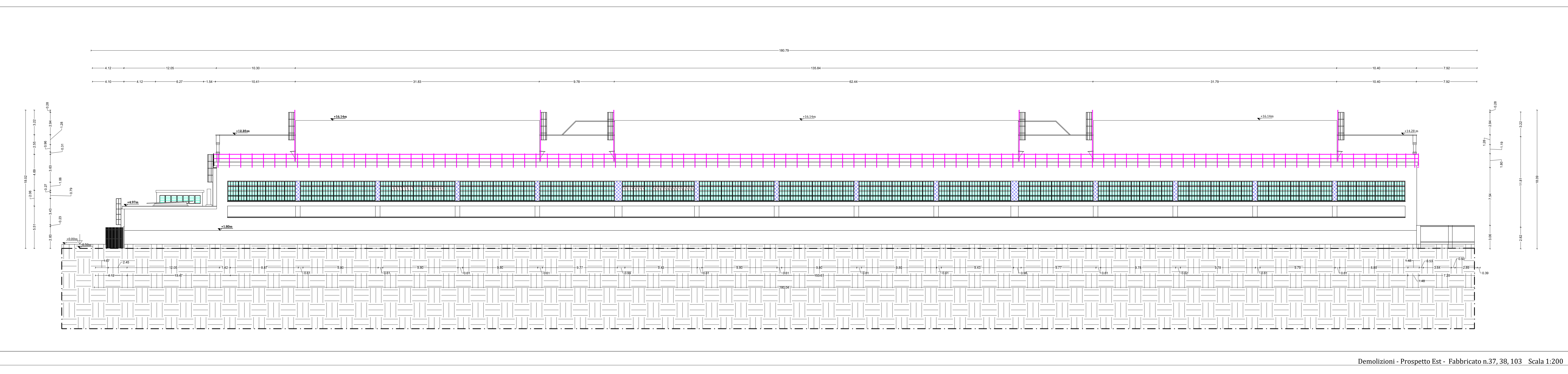

Demolizioni - Prospetto Est - Fabbricato n.37, 38, 103 - Scala 1:200

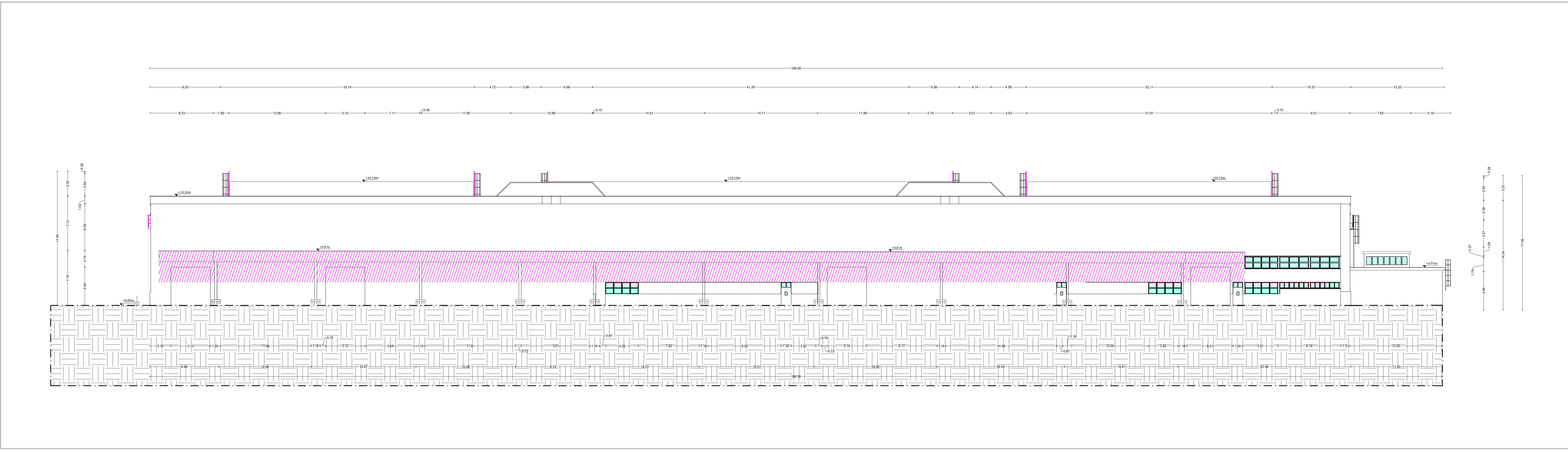

Demolizioni - Prospetto Ovest - Fabbricato n.37, 38, 103 - Scala 1:200



Politecnico di Torino

1859

PIATTAFORMA AEROSPAZIO
Lotto 1: lavori di demolizioni e scavi

00142_PMC_3D_MAXXX_COMPLEXO
001_DEMOLIZIONI

PROGETTO DI FATTIBILITÀ TECNICA ED ECONOMICA

RESPONSABILE UNICO DEL PROCEDIMENTO
DIREZIONE PROGETTAZIONE, EDILIZIA E SICUREZZA
Ing. Marcello COATTO

RESP. PROGETTO E COORDINAMENTO
Sicodi Engineering S.r.l.
Via Borgo Carabisi, 33
00041 Albano Laziale (RM)

Arch. Antonio Lanza Carabisi
Albo degli Architetti e PPC della Prov. di Messina n°1305

PROGETTO ARCHITETTONICO
Sicodi Engineering S.r.l.
Via Borgo Carabisi, 33
00041 Albano Laziale (RM)

Arch. Sara Patrignani
Albo degli Architetti e PPC della Prov. di Roma n°A24668

PROGETTO STRUTTURALE
Sicodi Engineering S.r.l.
Via Borgo Carabisi, 33
00041 Albano Laziale (RM)

Ing. Simone Senzacqua
Albo degli Ingegneri della Prov. di Fermo n°593

PROGETTO DI SICUREZZA E COORDINAMENTO
Sicodi Engineering S.r.l.
Via Borgo Carabisi, 33
00041 Albano Laziale (RM)

Arch. Sara Patrignani
Albo degli Architetti e PPC della Prov. di Roma n°A24668

CONCEPT E LINEE PROGETTUALI
Prof. Arch. Antonio De Rossi (coordinatore)
Arch. Phil Carlo Deregibus (Principi Tecnici)
G. Biondi, E. Cremonesi, A. Crocetti, P. Roccaforte, F. Pizzetti

MASTERPAN DI ATENE
MPL

GEOLOGIA E ASPETTI AMBIENTALI
Sicodi Engineering S.r.l.
Via Borgo Carabisi, 33
00041 Albano Laziale (RM)

Dott. Geol. Pierluigi Anasparsi
Albo dei Geologi della Regione Marche n°773

ARCHEOLOGIA
Sicodi Engineering S.r.l.
Via Borgo Carabisi, 33
00041 Albano Laziale (RM)

Dott. Fabio Nieldu
Elenco nazionale per l'Architettura Preistorica n°972

REVISIONI		Colore Elevazione	Scala
00	PRIMA EMISSIONE	2023/07/14	1:200
02	SECONDA REVISIONE	2023/08/15	1:200
03	TERZA REVISIONE	2023/08/15	1:200
04	QUARTA REVISIONE	2023/08/15	1:200

00142_PMC_3D_MAXXX_COMPLEXO
001_DEMOLIZIONI

DEMOLIZIONI - PROSPETTI
- FABBRICATO N.37, 38, 103

ARC TAV
TAV
203