

Stato di Fatto - Pianta- Pesa Scala 1:200

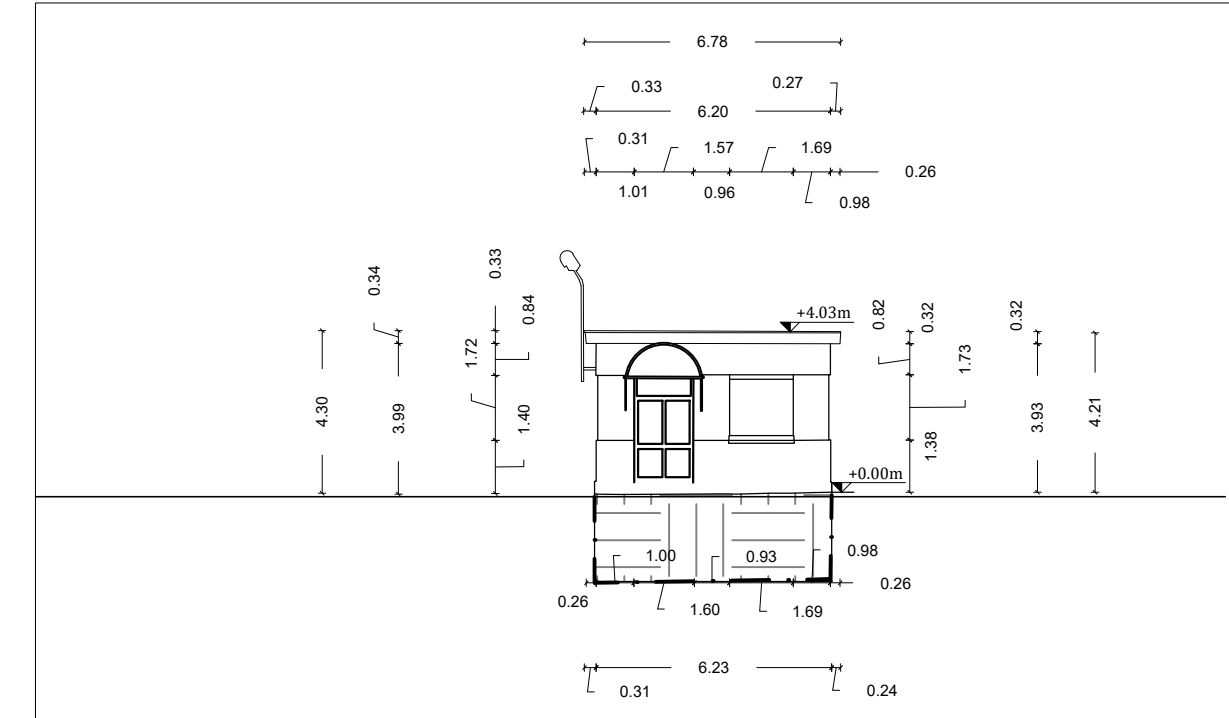

Stato di Fatto - Prospetto Ovest - Fabbricato n.39 Scala 1:200

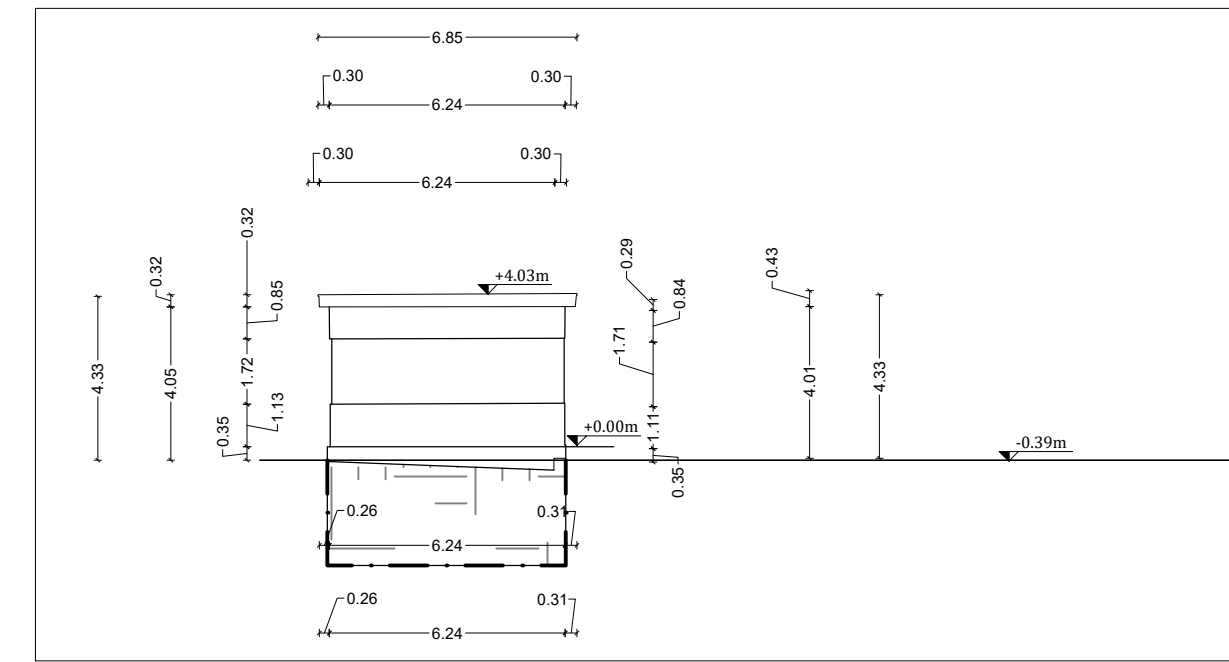

Stato di fatto - Prospetto Est - Fabbricato n.39 Scala 1:200

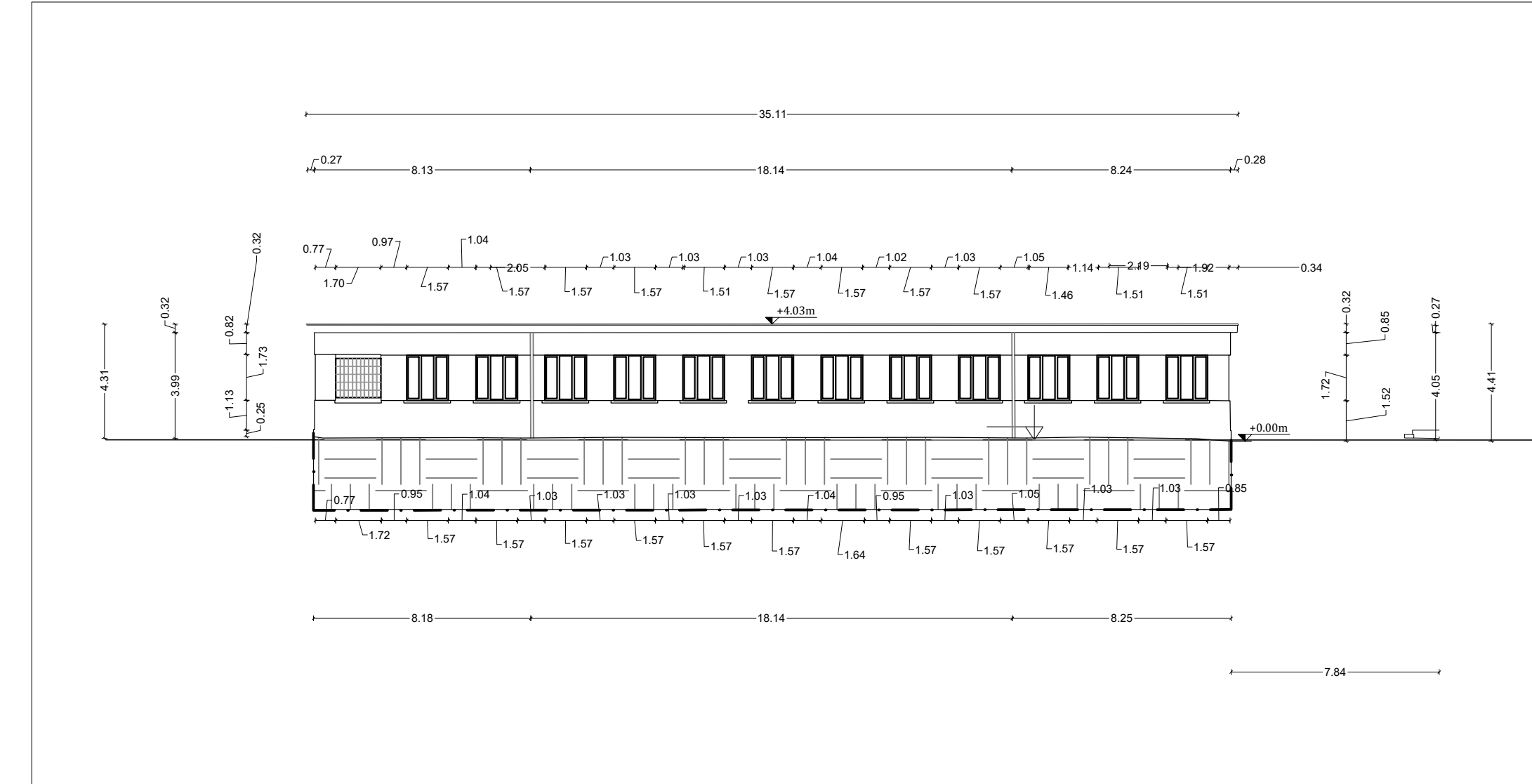

Stato di Fatto - Prospetto Sud - Fabbricato n.39 Scala 1:200

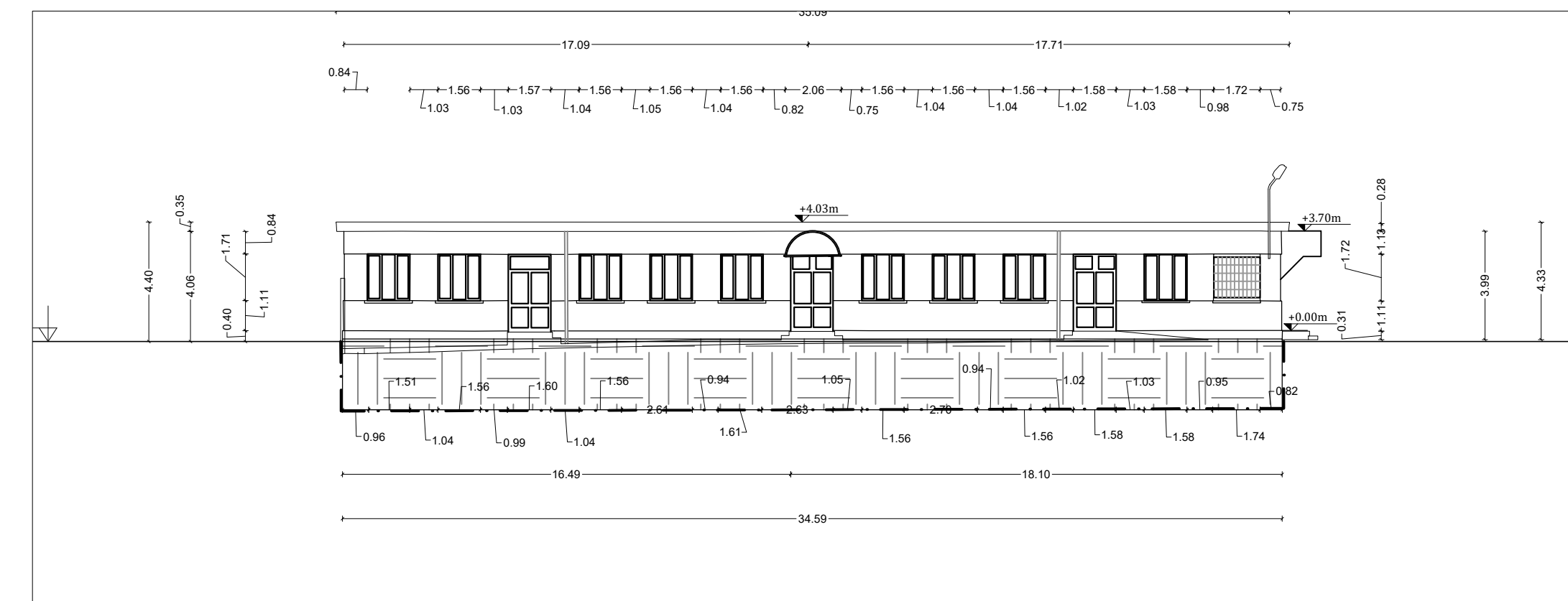

Stato di Fatto - Prospetto Nord - Fabbricato n.39 Scala 1:200

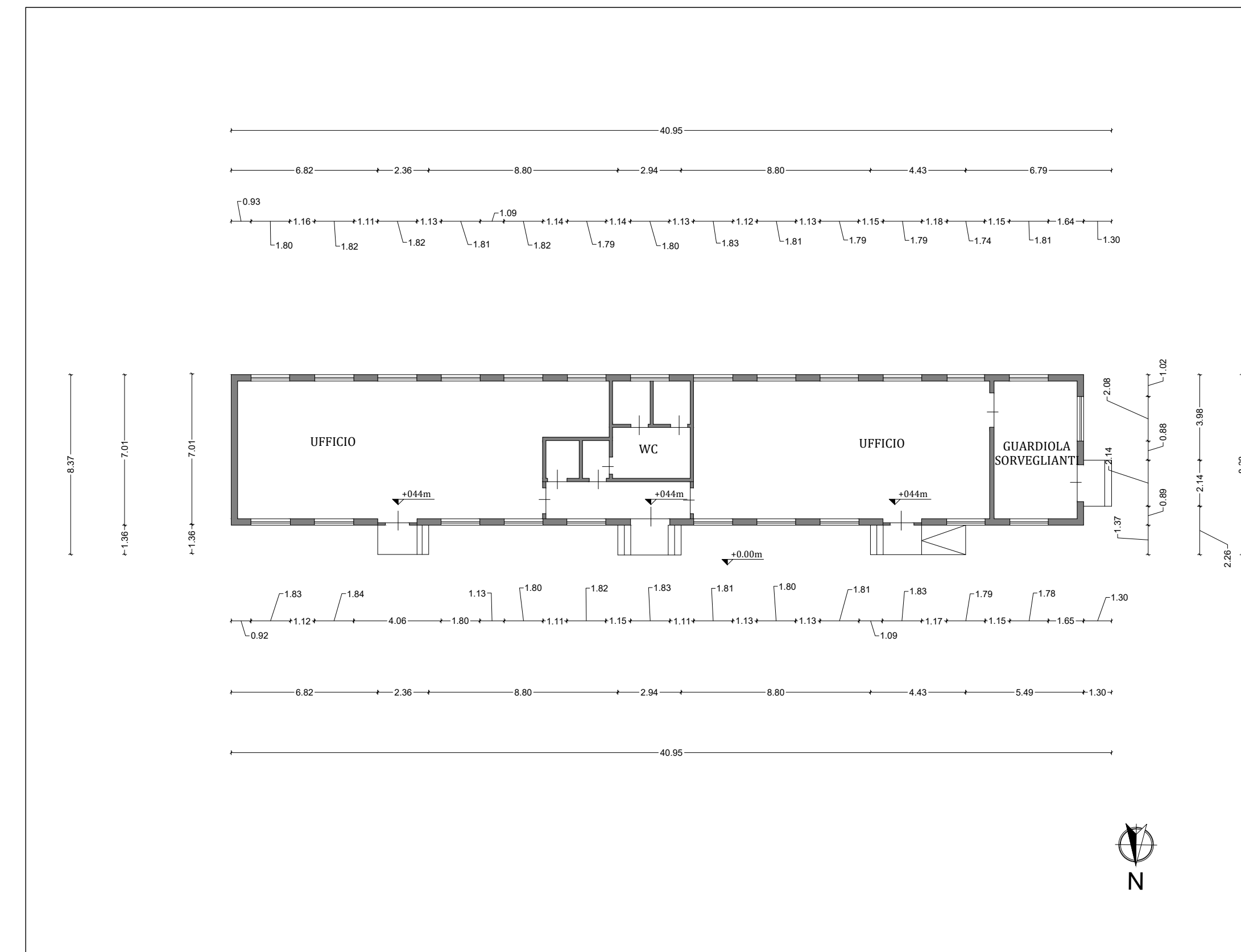

Stato di Fatto - Pianta - Fabbricato n.39 Scala 1:200

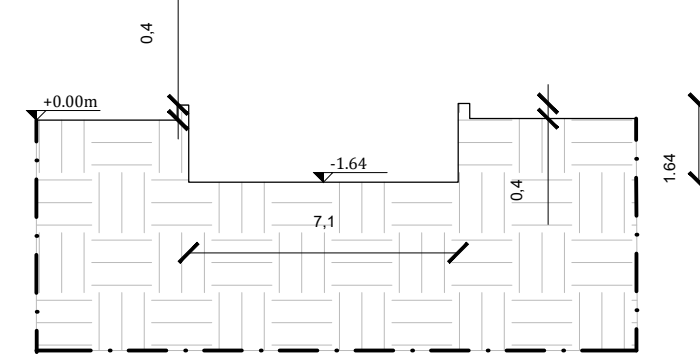

Stato di Fatto - Sezione T6 Vasca Scala 1:200

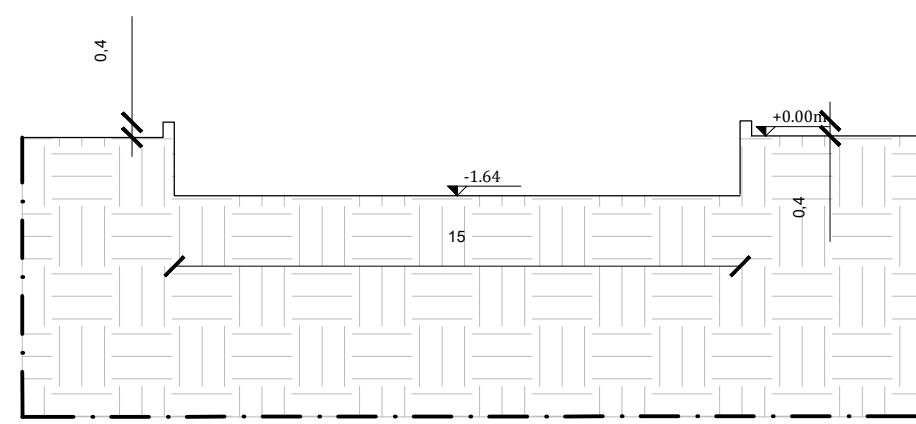

Stato di Fatto - Sezione T7 Vasca Scala 1:200

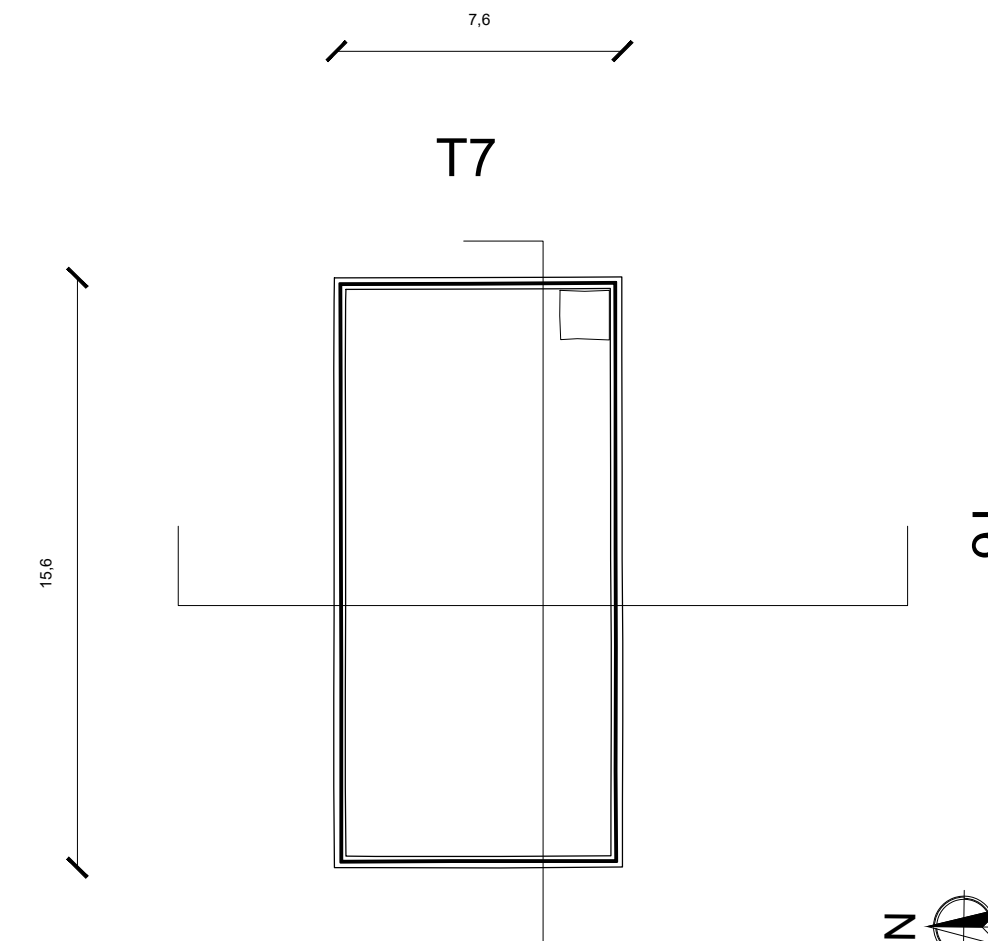

Stato di Fatto - Pianta- Vasca Scala 1:200

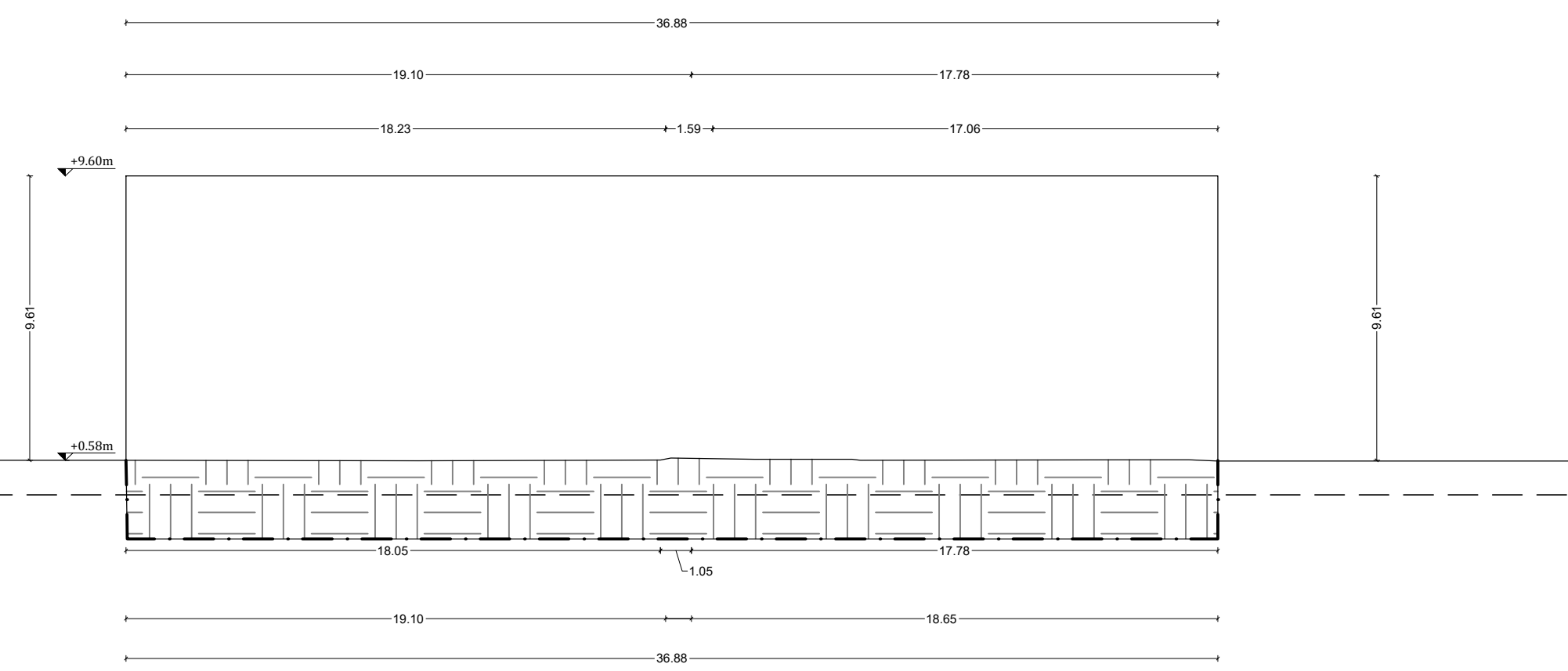

Demolizioni - Prospetto - Fabbricato n.70 Scala 1:200



**Politecnico di Torino**

1859

ID\_Intervento  
Sub\_Intervento  
003\_DEMOLIZIONI

Politecnico di Torino - Direzione PROGES  
Corso Duca degli Abruzzi, 24 - 10129 - Torino

**PIATTAFORMA AEROSPAZIO**  
**Lotto 1: lavori di demolizioni e scavi**

000162\_01NC\_TO\_MARXXX\_COMPLEXO  
003\_DEMOLIZIONI

**PROGETTO DI FATTIBILITÀ TECNICA ED ECONOMICA**

**RESPONSABILE UNICO DEL PROCEDIMENTO**  
DIREZIONE PROGETTAZIONE, EDILIZIA E SICUREZZA

Ing. Marcello COATTO

**RESP. PROGETTO E COORDINAMENTO**  
Sidoti Engineering S.r.l.  
Via Borgo Garibaldi, 33  
00041 Albano Laziale (RM)

Arch. Antonio Lanza Cariccio  
Albo degli Architetti e PPC della Prov. di Messina n°1305

**PROGETTO ARCHITETTONICO**  
Sidoti Engineering S.r.l.  
Via Borgo Garibaldi, 33  
00041 Albano Laziale (RM)

Arch. Sara Patrignani  
Albo degli Architetti e PPC della Prov. di Roma n°A24668

**PROGETTO STRUTTURALE**  
Sidoti Engineering S.r.l.  
Via Borgo Garibaldi, 33  
00041 Albano Laziale (RM)

Ing. Simone Senzacqua  
Albo degli Ingegneri della Prov. di Fermo n°593

**PROGETTO DI SICUREZZA E COORDINAMENTO**  
Sidoti Engineering S.r.l.  
Via Borgo Garibaldi, 33  
00041 Albano Laziale (RM)

Arch. Sara Patrignani  
Albo degli Architetti e PPC della Prov. di Roma n°A24668

**CONCEPT E LINEE PROGETTUALI**  
Prof. Arch. Antonio De Rossi (coordinatore)  
Arch. Phd Carlo Deregnibus (Project Manager)  
G. Bonini, E. Cavagnini, A. Craveri, F. Maccaroni, F. Roveri

**MPt** **MASTERPLAN DI ATENE0**

**GEOLOGIA E ASPETTI AMBIENTALI**  
Sidoti Engineering S.r.l.  
Via Borgo Garibaldi, 33  
00041 Albano Laziale (RM)

Dott. Geol. Pierluigi Anasparri  
Albo dei Geologi della Regione Marche n°773

**ARCHEOLOGIA**  
Sidoti Engineering S.r.l.  
Via Borgo Garibaldi, 33  
00041 Albano Laziale (RM)

Dott. Fabio Nieddu  
Elenco nazionale per l'Archeologia Preventiva n°972

REVISIONI			Codice Elaborato	Scala
N°	Descrizione	Data	000162_003_FTE_ARC_TAV_105_02	1:200
00	PRIMA EMISSIONE	2023/07/14		
02	SECONDA REVISIONE	2023/08/16		
Redazione: B. LOPRETE      Verifica: S. PATRIGNANI      Approvazione: S. PATRIGNANI			Titolo Elaborato: <b>STATO DI FATTO - FABBRICATI N.39 - 97, Pesa, Vasca</b>	
Nome file: HM22-CsoMarche_Rev04.dwg			<div style="display: flex; align-items: center;"> <div style="writing-mode: vertical-rl; transform: rotate(180deg); font-weight: bold; margin-right: 5px;">ARC TAV 105</div> </div>	
File stile di stampa (ctb): 000000_000_STG_CAD_CTB_2014-standard_edilizia				

A TERMINI DI LEGGE IL POLITECNICO DI TORINO SI RISERVA LA PROPRIETÀ DI QUESTO DOCUMENTO CHE NON POTRÀ ESSERE COPIATO, RIPRODOTTO O COMUNICATO A TERZI SENZA SPECIFICA AUTORIZZAZIONE SCRITTA