

Stato di Fatto - Prospetto Sud - Fabbricato n.37, 38 e 103 - Scala 1:200

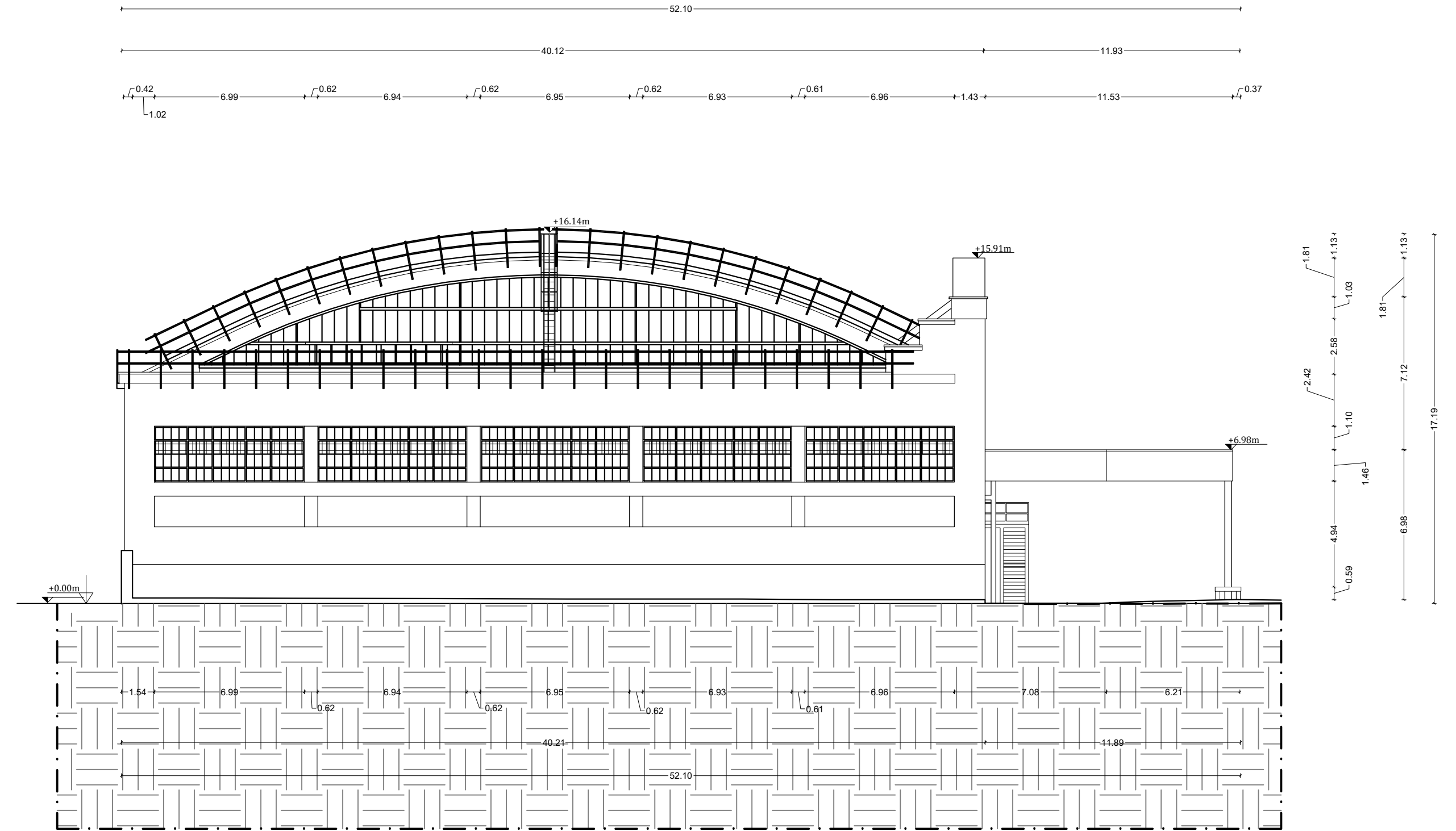

Stato di Fatto - Prospetto Nord - Fabbricato n.37, 38 e 103 - Scala 1:200

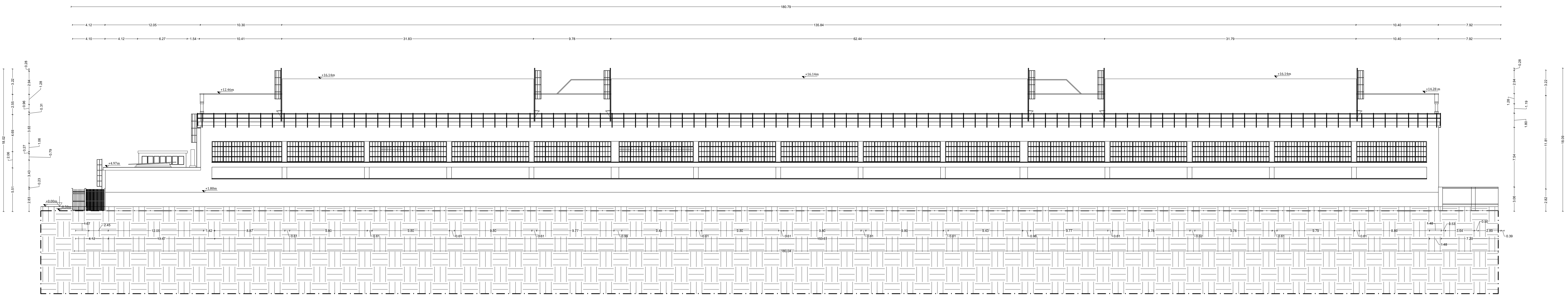

Stato di Fatto - Prospetto Est - Fabbricato n.37, 38, 103 - Scala 1:200

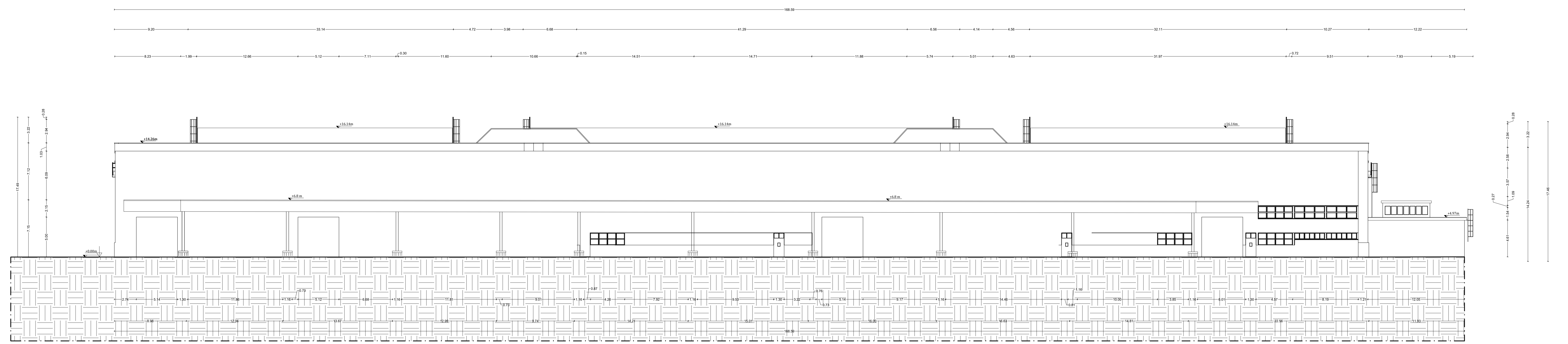

Stato di Fatto - Prospetto Ovest - Fabbricato n.37, 38, 103 - Scala 1:200



**Politecnico di Torino**  
 1859  
 Via Duca degli Abruzzi, 24 - 10129 - Torino  
 Tel. +39 011 56422111  
 Fax +39 011 56422112  
 E-mail: info@polito.it

**PIATTAFORMA AEROSPAZIO**  
 Lotto 1: lavori di demolizioni e scavi

000162\_003\_FTE\_ARC\_TAV\_103\_COMPLEXO  
 000162\_003\_FTE\_ARC\_TAV\_103\_02  
 PROGETTO DI FATTIBILITÀ TECNICA ED ECONOMICA

**RESPONSABILE UNICO DEL PROCEDIMENTO**  
 DIREZIONE PROGETTAZIONE, EDILIZIA E SICUREZZA  
 Ing. Marcello COATTO

**CONCEPT E LINEE PROCEDIMENTALI**  
 Prof. Arch. Antonio De Rosa  
 Arch. PhD Carlo Derogibus  
 Arch. Sara Patrignani  
 A. Coatto, F. Marzulli, F. Ricci

**RESP. PROGETTO E COORDINAMENTO**  
 Sidoti Engineering S.r.l.  
 Via Borgo Garibaldi, 33  
 00041 Albano Laziale (RM)



**PROGETTO ARCHITETTONICO**  
 Sidoti Engineering S.r.l.  
 Via Borgo Garibaldi, 33  
 00041 Albano Laziale (RM)

**GEOLOGIA E ASPETTI AMBIENTALI**  
 Sidoti Engineering S.r.l.  
 Via Borgo Garibaldi, 33  
 00041 Albano Laziale (RM)

**PROGETTO STRUTTURALE**  
 Sidoti Engineering S.r.l.  
 Via Borgo Garibaldi, 33  
 00041 Albano Laziale (RM)

**ARCHEOLOGIA**  
 Sidoti Engineering S.r.l.  
 Via Borgo Garibaldi, 33  
 00041 Albano Laziale (RM)

**PROGETTO DI SICUREZZA E COORDINAMENTO**  
 Sidoti Engineering S.r.l.  
 Via Borgo Garibaldi, 33  
 00041 Albano Laziale (RM)

Rev.	Descrizione	Data
00	PRIMA EMISSIONE	2023/07/14
02	SECONDA REVISIONE	2023/08/10

Rev.	Descrizione	Data
00	PRIMA EMISSIONE	2023/07/14
02	SECONDA REVISIONE	2023/08/10

Autore: S. PATRIGNANI, S. PATRIGNANI  
 Nome file: HM22-CosMarche\_Rev05.dwg  
 Titolo: 000162\_003\_FTE\_ARC\_TAV\_103\_COMPLEXO  
 Descrizione: 000162\_003\_FTE\_ARC\_TAV\_103\_02

**STATO DI FATTO - PROSPETTI**  
 - FABBRICATO N.37, 38, 103  
**ARC TAV 103**