

T4

T5

T1

T2

T3

-0.37m

-0.54m

+0.01m

+0.00m

-0.34m

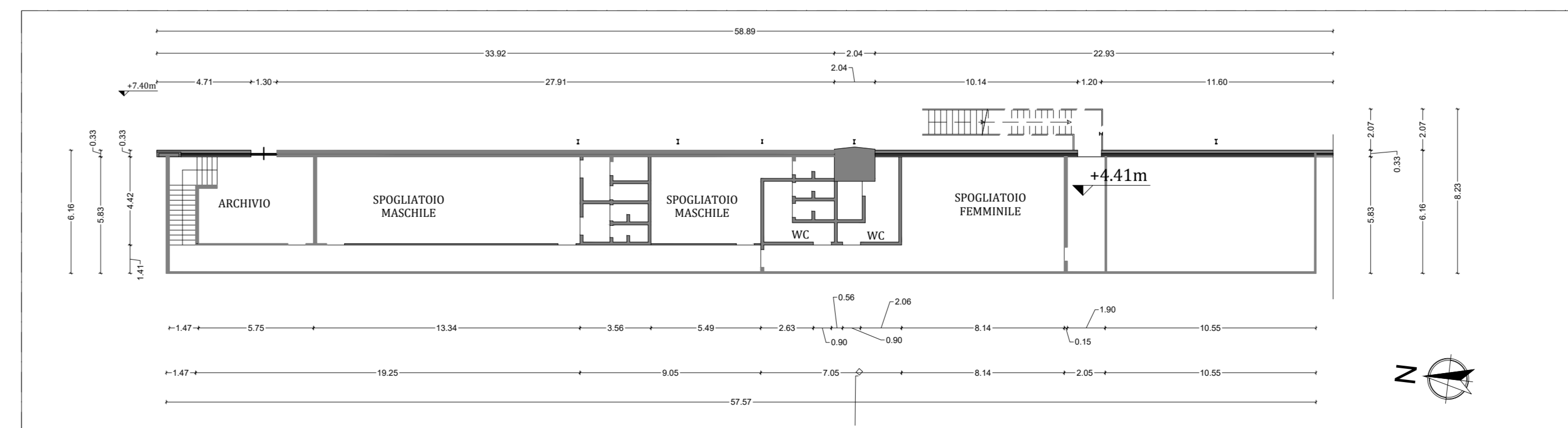
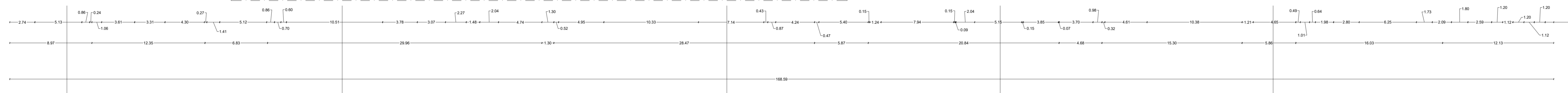
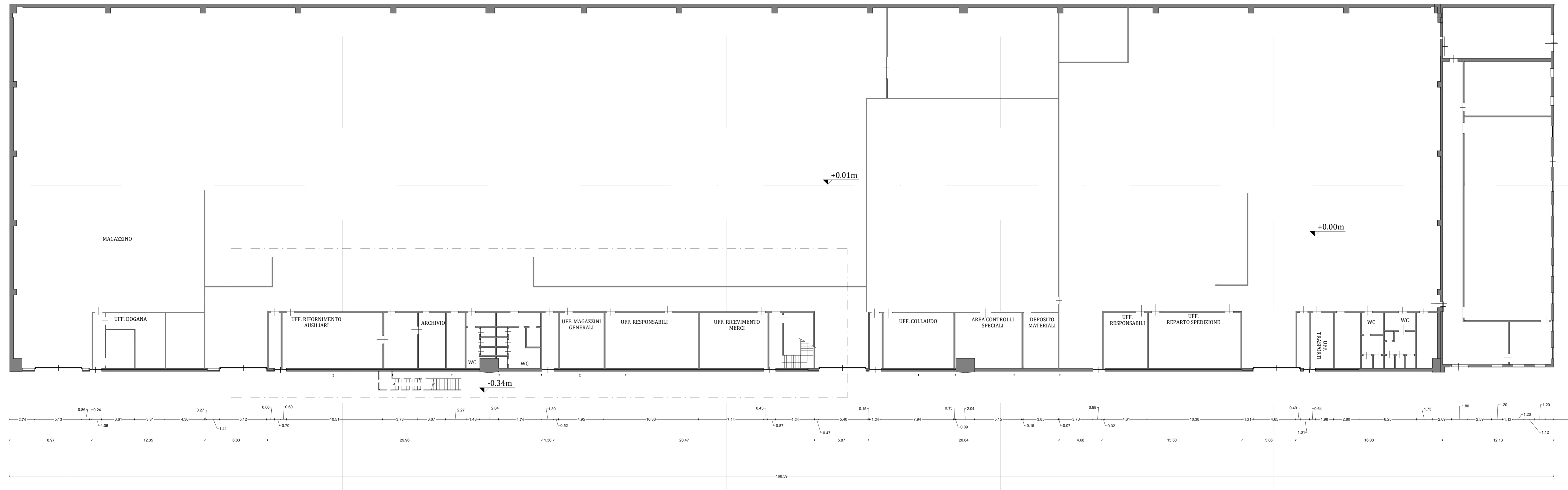

Stato di Fatto - Pianta Piano Terra e Soppalco - Fabbricato n.37, 38 e 103 Scala 1:200



PIATTAFORMA AEROSPAZIO
Lotto 1: lavori di demolizioni e scavi

ID Intervento
 Sub_Intervento
 Politecnico di Torino - Direzione PIRCADIS
 Corso Duca degli Abruzzi, 24-10129 - Torino

000162_01NC_TO_MARXXX_COMPLEXO
 003_DEMOLIZIONI
PROGETTO DI FATTIBILITÀ TECNICA ED ECONOMICA

RESPONSABILE UNICO DEL PROCEDIMENTO
 DIREZIONE PROGETTAZIONE, EDILIZIA E SICUREZZA
 Ing. Marcello COATTO

CONCEPT E LINEE PROGETTUALI
MASTERPLAN DI ATENE0
 Prof. Arch. Antonio De Rossi (coordinatore)
 Arch. Phd Carlo Derregibus (Project Manager)
 G. Baroni, G. Casaglieri, A. Craveni, F. Mascaroni, F. Noveri

RESP. PROGETTO E COORDINAMENTO
 Sidoti Engineering S.r.l.
 Via Borgo Garibaldi, 33
 00041 Albano Laziale (RM)
 Arch. Antonio Lanza Caricchio
 Albo degli Architetti e PPC della Prov. di Messina n°1305

PROGETTO ARCHITETTONICO
 Sidoti Engineering S.r.l.
 Via Borgo Garibaldi, 33
 00041 Albano Laziale (RM)
 Arch. Sara Patrignani
 Albo degli Architetti e PPC della Prov. di Roma n°A24668

PROGETTO STRUTTURALE
 Sidoti Engineering S.r.l.
 Via Borgo Garibaldi, 33
 00041 Albano Laziale (RM)
 Ing. Simone Senzacqua
 Albo degli Ingegneri della Prov. di Fermo n°593

GEOLOGIA E ASPETTI AMBIENTALI
 Sidoti Engineering S.r.l.
 Via Borgo Garibaldi, 33
 00041 Albano Laziale (RM)
 Dott. Geol. Pierluigi Anasparri
 Albo dei Geologi della Regione Marche n°773

PROGETTO DI SICUREZZA E COORDINAMENTO
 Sidoti Engineering S.r.l.
 Via Borgo Garibaldi, 33
 00041 Albano Laziale (RM)
 Arch. Sara Patrignani
 Albo degli Architetti e PPC della Prov. di Roma n°A24668

ARCHEOLOGIA
 Sidoti Engineering S.r.l.
 Via Borgo Garibaldi, 33
 00041 Albano Laziale (RM)
 Dott. Fabio Nieddu
 Elenco nazionale per l'Archeologia Preventiva n°972

REVISIONI		Codice Elaborato		Scala	
N°	Descrizione	Data			
00	PRIMA EMISSIONE	2023/07/14	000162_003_FTE_ARC_TAV_101_02	1:200	
02	SECONDA REVISIONE	2023/08/16			
Elaborato da:		Verificato da:		N° Disegnato	
B. LOPRETE		S. PATRIGNANI		S. PATRIGNANI	
Nome file		HM22-CsoMarche_Rev05.dwg			
File path di elaborazione		000000_000_0110_CAD_CTB_2014-standart_edizione			

STATO DI FATTO - PIANTE PIANO TERRA E SOPPALCO - FABBRICATO N.37, 38 e 103
ARC TAV 101

A TERME DI LEGGE IL POLITECNICO DI TORINO SI RISERVA LA PROPRIETÀ DI QUESTO DOCUMENTO CHE NON POTRÀ ESSERE COPIATO, RIPRODOTTO O COMUNICATO A TERZO SENZA SPECIFICA AUTORIZZAZIONE SCRITTA