PRG

CITTA' DI TORINO

PROPOSTA TECNICA DEL PROGETTO DEFINITIVO
Settembre 2026

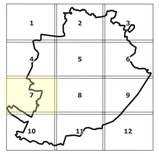

titolo documento
Carta di sovrapposizione delle previsioni urbanistiche

CONVENZIONE TRA LA CITTÀ DI TORINO DI TORINO E LA CITTÀ METROPOLITANA DI TORINO FIRMATA IN DATA 28/11/2023

codice documento
A21bis-07-01

foglio 07 di 12

scala 1:5.000

Unità Assistenza tecnica ai Comuni
Dirigente del Dipartimento: Ing. Massimo Vettoretti
Coordinatore del Gruppo di Progettazione: Geol. Gabriele Papa

Il Sindaco
Stefano Lo Russo

L'assessorato P.R.G., Urbanistica, Edilizia privata, Coordinamento grandi progetti, Grandi Infrastrutture nel Settore Trasporti
Paolo Mazzoleni

Progetto a cura del Dipartimento Urbanistica ed Edilizia Privata
Direttrice: arch. Emanuela Canevaro
Responsabile del Procedimento
Servizio Nuovo Piano Regolatore: arch. Daniela Cevrero

torino:

Con il contributo di
Tutti i dipartimenti della Città di Torino
Politecnico di Torino
Città Metropolitana di Torino, Direzione Azioni Integrate con gli EE.LL., Unità Tutela del Territorio

Con il supporto operativo di
INFRA.TO

Legenda

Centro Storico

SISTEMA INSEDIATIVO

Aree Normative

- Aree dei tessuti storici
- Aree a cortina continua
- Aree a palazzina su lotto
- Aree a edilizia aperta
- Aree a prevalenza verde
- Edificazione diffusa
- Aree di impianto rurale
- Aree delle piattaforme
- Aree degli impianti sportivi privati
- Aree di trasformazione

DOTAZIONI TERRITORIALI

- Servizi a progetto

Aree a standard urbanistici e servizi sociali ed attrezzature a livello comunale

- a Istruzione
- b Attrezzature comuni
- c1 Spazi pubblici - c11 parco
- c2 Spazi pubblici - c12 gioco
- c3 Spazi pubblici - c13 sport
- c4 Spazi pubblici - c14 parco plurifunzionale
- c5 Spazi pubblici - c15 verde ecosistemico
- Parcheggi pubblici

Aree a standard urbanistici per servizi sociali e attrezzature di interesse generale

- 1 Attrezzature per l'istruzione superiore all'obbligo, con esclusione delle sedi universitarie
- 2 Attrezzature sociali, sanitarie ed ospedaliere
- 3 Pigchi pubblici urbani e comprensoriali: c31 parco urbano del sistema intercomunale Tangenziale Verde
- 4 Pigchi pubblici urbani e comprensoriali: c32 parco fluviale
- 5 Pigchi pubblici urbani e comprensoriali: c33 parco collinare

Aree per servizi di interesse generale oltre standard

- U Attrezzature universitarie: istruzione, ricerca e residenze collettive (U)
- T Attrezzature e impianti tecnologici (T)
- M Impianti di interesse militare (M)
- F Attrezzature ferroviarie (F)
- N Campi nomadi (N)
- SV Spettacoli viaggianti (SV)
- AIG Attrezzature di interesse generale (AIG)
- C Cimiteri (C)
- PAU Parco agrario urbano (PAU)

Legenda

- Limiti comunali
- laghi, specchi d'acqua, stagni

RETICOLO IDROGRAFICO MINORE

- impluvi
- reticolo idrografico minore "a sezione aperta"
- canalizzazioni nel settore collinare

canali irrigui tombati e/o oggetto di riempimenti di terreni di riporto nel settore di pianura

- canali presumibilmente colmati
- canali presumibilmente intubati

DISSESTO IDRAULICO NEL RETICOLO IDROGRAFICO PRINCIPALE

- area sottoposta all'onda di piena in caso di crollo della diga del Lago della Rossa
- area sottoposta all'onda di piena in caso di crollo della diga del Moncenisio
- probabilità di alluvioni elevata (H=P3-Frequente)
- Probabilità di alluvioni media (M=P2-poco frequente)
- Probabilità di alluvioni scarsa (L=P1-rara)

PIANO ASSETTO IDROGEOLOGICO DELL'AUTORITA' DI BACINO DISTRETTUALE DEL FIUME PO (PAI)

- limite esterno della fascia C
- limite di progetto tra fascia B e fascia C
- limite tra fascia B e fascia C
- limite tra fascia A e fascia B
- aree inondabili (deliberazione Com. Ist. Autorità di bacino distrettuale del Po n. 12/2006 del 5/4/2006)

DISSESTO IDRAULICO NEL RETICOLO IDROGRAFICO COLLINARE

Aree inondabili con differenti livelli di pericolosità non cartografabili alla scala di Piano - dissesti lineari

- Dissesti lineari: pericolosità molto elevata EiI
- Dissesti lineari: pericolosità elevata EbL
- Dissesti lineari: pericolosità medio-moderata EmL

Aree inondabili con differenti livelli di pericolosità

- dissesti areali: pericolosità molto elevata (EiaA)
- dissesti areali: pericolosità elevata (EbA)
- dissesti areali: pericolosità medio-moderata (EmA)

DISSESTO IDRAULICO-GRAVITATIVO

- CONOIDI ALLUVIONALI
- CA41: pericolosità molto elevata con interventi di sistemazione inefficaci
- CA42: pericolosità elevata con interventi di sistemazione migliorativi

DISSESTO GRAVITATIVO

- Frane non cartografabili alla scala di Piano di nuova perimetrazione
  NUOV_NUMERO FRANA_SIGLA STATO DI ATTIVITA'_CODICE NUMERICO TIPO MOVIMENTO (es: NUOV_n_FQ_6)
  Per tipologia di movimento e stato di attività si vedano frane areali
- Frane non cartografabili alla scala di Piano indicate nella variante 100 al PRG
  NUMERO FRANA-SIGLA STATO DI ATTIVITA'-CODICE NUMERICO TIPO MOVIMENTO (es: n_FS_10)
  Per tipologia di movimento e stato di attività si vedano frane areali

Frane areali di nuova perimetrazione
NUOV_NUMERO FRANA_SIGLA STATO DI ATTIVITA'_CODICE NUMERICO TIPO MOVIMENTO (es: NUOV_n_FQ_6)
FA: frana attiva; FQ: frana quiescente; FS: frana stabilizzata
3 : scivolamento rotazionale
5: colamento lento
6: colamento veloce
9: saturazione e fluidificazione copertura
10: movimenti composti

- FA3
- FA5
- FA6
- FA9
- FA10
- FQ3
- FQ5
- FQ6
- FQ9
- FQ10
- FS3
- FS6
- FS10

Frane areali cartografate nella variante 100 al PRG
NUMERO FRANA-SIGLA STATO DI ATTIVITA'-CODICE NUMERICO TIPO MOVIMENTO (es: n_FA_9)
FA: frana attiva; FQ: frana quiescente; FS: frana stabilizzata
3: scivolamento rotazionale
4: scivolamento traslativo
5: colamento lento
6: colamento veloce
7: sprofondamento
9: saturazione e fluidificazione copertura
10: movimenti composti

- FA
- FQ
- FS

CLASSI DI IDONEITA' GEOLOGICA ALL'UTILIZZO URBANISTICO

- I
- IIP
- IIIAP
- IIIB2P
- IIIB4C''
- IIIB2HP
- IIIB3P
- IIIB3P''
- IIIB4P
- IIIB4P''
- IIIB4AP
- IIIC
- IIIB4C
- IIIB2C
- IIIB2C''
- IIIB3C
- IIIB3C''
- II2C
- II2C

Base Cartografica di Riferimento Annuale 2025 raster b/n 1:10.000
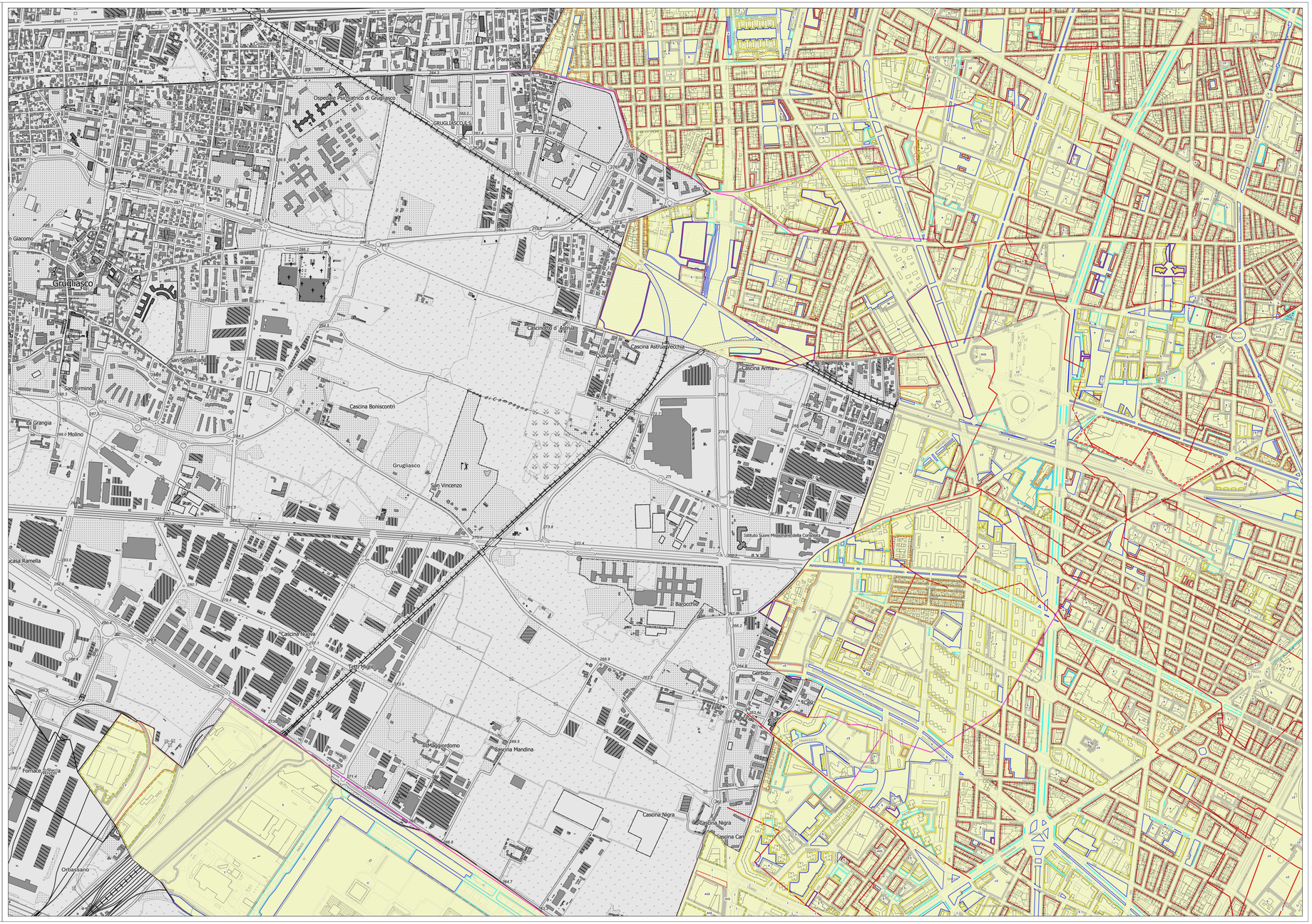
0 50 100 150 200 250 m