# PRG

CITTA' DI TORINO

**PROPOSTA TECNICA DEL PROGETTO DEFINITIVO**
Settembre 2026

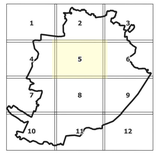


**titolo documento**
**Carta di sovrapposizione delle previsioni urbanistiche**

CONVENZIONE TRA LA CITTÀ DI TORINO DI TORINO E LA CITTÀ METROPOLITANA DI TORINO FIRMATA IN DATA 28/11/2023

**codice documento**
**A21bis-05-01**

foglio **05** di **12**

scala **1:5.000**


Unità Assistenza tecnica ai Comuni
Dirigente del Dipartimento: Ing. Massimo Vettoretti
Coordinatore del Gruppo di Progettazione: Geol. Gabriele Papa

**Il Sindaco**
Stefano Lo Russo

**L'assessorato P.R.G., Urbanistica, Edilizia privata, Coordinamento grandi progetti, Grandi Infrastrutture nel Settore Trasporti**
Paolo Mazzoleni

**Progetto a cura del Dipartimento Urbanistica ed Edilizia Privata**
Direttrice: arch. Emanuela Carenzano
Responsabile del Procedimento
Servizio Nuovo Piano Regolatore: arch. Daniela Cevrero

**Con il contributo di**
Tutti i dipartimenti della Città di Torino
Politecnico di Torino
Città Metropolitana di Torino, Direzione Azioni Integrate con gli EE.LL., Unità Tutela del Territorio

torino:

**Con il supporto operativo di**
INFRA.TO


## Legenda

Centro Storico

### SISTEMA INSEDIATIVO

**Aree Normative**

- Aree dei tessuti storici
- Aree a cortina continua
- Aree a palazzina su lotto
- Aree a edilizia aperta
- Aree a prevalenza verde
- Edificazione diffusa
- Aree di impianto rurale
- Aree delle piattaforme
- Aree degli impianti sportivi privati
- Aree di trasformazione

### DOTAZIONI TERRITORIALI

- Servizi a progetto

**Aree a standard urbanistici e servizi sociali ed attrezzature a livello comunale**

- a — Istruzione
- b — Attrezzature comuni
- c1 — Spazi pubblici - c11 parco
- c2 — Spazi pubblici - c12 gioco
- c3 — Spazi pubblici - c13 sport
- c4 — Spazi pubblici - c14 parco plurifunzionale
- c5 — Spazi pubblici - c15 verde ecosistemico
- Parcheggi pubblici

**Aree a standard urbanistici per servizi sociali e attrezzature di interesse generale**

- 1 — Attrezzature per l'istruzione superiore all'obbligo, con esclusione delle sedi universitarie
- 2 — Attrezzature sociali, sanitarie ed ospedaliere
- 3 — Pigichi pubblici urbani e comprensoriali: c31 parco urbano del sistema intercomunale Tangenziale Verde
- 4 — Pigichi pubblici urbani e comprensoriali: c32 parco fluviale
- 5 — Pigichi pubblici urbani e comprensoriali: c33 parco collinare

**Aree per servizi di interesse generale oltre standard**

- U — Attrezzature universitarie: istruzione, ricerca e residenze collettive (U)
- T — Attrezzature e impianti tecnologici (T)
- M — Impianti di interesse militare (M)
- F — Attrezzature ferroviarie (F)
- N — Campi nomadi (N)
- SV — Sgettacoli viaggianti (SV)
- AIG — Attrezzature di interesse generale (AIG)
- C — Cimiteri (C)
- PAU — Parco agrario urbano (PAU)

## Legenda

- Limiti comunali
- laghi, specchi d'acqua, stagni

**RETICOLO IDROGRAFICO MINORE**

- impluvi
- reticolo idrografico minore "a sezione aperta"
- canalizzazioni nel settore collinare

**canali irrigui tombati e/o oggetto di riempimenti di terreni di riporto nel settore di pianura**

- canali presumibilmente colmati
- canali presumibilmente intubati

**DISSESTO IDRAULICO NEL RETICOLO IDROGRAFICO PRINCIPALE**

- area sottoposta all'onda di piena in caso di crollo della diga del Lago della Rossa
- area sottoposta all'onda di piena in caso di crollo della diga del Moncenisio
- probabilità di alluvioni elevata (H=P3-Frequente)
- Probabilità di alluvioni media (M=P2-poco frequente)
- Probabilità di alluvioni scarsa (L=P1-rara)

**PIANO ASSETTO IDROGEOLOGICO DELL'AUTORITA' DI BACINO DISTRETTUALE DEL FIUME PO (PAI)**

- limite esterno della fascia C
- limite di progetto tra fascia B e fascia C
- limite tra fascia B e fascia C
- limite tra fascia A e fascia B
- aree inondabili (deliberazione Com. Ist. Autorità di bacino distrettuale del Po n. 12/2006 del 5/4/2006)

**DISSESTO IDRAULICO NEL RETICOLO IDROGRAFICO COLLINARE**

**Aree inondabili con differenti livelli di pericolosità non cartografabili alla scala di Piano - dissesti linear**

- Dissesti linear: pericolosità molto elevata EeI
- Dissesti linear: pericolosità elevata EbL
- Dissesti linear: pericolosità medio-moderata EmL

**Aree inondabili con differenti livelli di pericolosità**

- dissesti areali: pericolosità molto elevata (EeA)
- dissesti areali: pericolosità elevata (EbA)
- dissesti areali: pericolosità medio-moderata (EmA)

**DISSESTO IDRAULICO-GRAVITATIVO**

CONOIDI ALLUVIONALI
CA41: pericolosità molto elevata con interventi di sistemazione inefficaci
CA42: pericolosità elevata con interventi di sistemazione migliorativi

**DISSESTO GRAVITATIVO**

- Frane non cartografabili alla scala di Piano di nuova perimetrazione
  NUOV_NUMERO FRANA_SIGLA STATO DI ATTIVITA'_CODICE NUMERICO TIPO MOVIMENTO (es: NUOV_n_FQ_6)
  Per tipologia di movimento e stato di attività si vedano frane areali
- Frane non cartografabili alla scala di Piano indicate nella variante 100 al PRG
  NUMERO FRANA-SIGLA STATO DI ATTIVITA'-CODICE NUMERICO TIPO MOVIMENTO (es: n_FS_10)
  Per tipologia di movimento e stato di attività si vedano frane areali

**Frane areali di nuova perimetrazione**
**NUOV_NUMERO FRANA_SIGLA STATO DI ATTIVITA'_CODICE NUMERICO TIPO MOVIMENTO (es: NUOV_n_FQ_6)**
**FA: frana attiva; FQ: frana quiescente; FS: frana stabilizzata**
**3 : scivolamento rotazionale**
**5: colamento lento**
**6: colamento veloce**
**9: saturazione e fluidificazione copertura**
**10: movimenti composti**

- FA3
- FA5
- FA6
- FA9
- FA10
- FQ3
- FQ5
- FQ6
- FQ9
- FQ10
- FS3
- FS6
- FS10

**Frane areali cartografate nella variante 100 al PRG**
**NUMERO FRANA-SIGLA STATO DI ATTIVITA'-CODICE NUMERICO TIPO MOVIMENTO (es: n_FA_9)**
**FA: frana attiva; FQ: frana quiescente; FS: frana stabilizzata**
**3: scivolamento rotazionale**
**4: scivolamento traslativo**
**5: colamento lento**
**6: colamento veloce**
**7: sprofondamento**
**9: saturazione e fluidificazione copertura**
**10: movimenti composti**

- FA
- FQ
- FS

**CLASSI DI IDONEITA' GEOLOGICA ALL'UTILIZZO URBANISTICO**

- I
- IP
- IIAP
- IIIB2P
- IIIB4C*
- IIIB2HP
- IIIB3P
- IIIB3P*
- IIIB4P
- IIIB4P*
- IIIB4AP
- II1C
- II2C
- IIIAC
- IIIB4C
- IIIB2C
- IIIB2C*
- IIIB3C
- IIIB3C*

Base Cartografica di Riferimento Annuale 2025 raster b/n 1:10.000
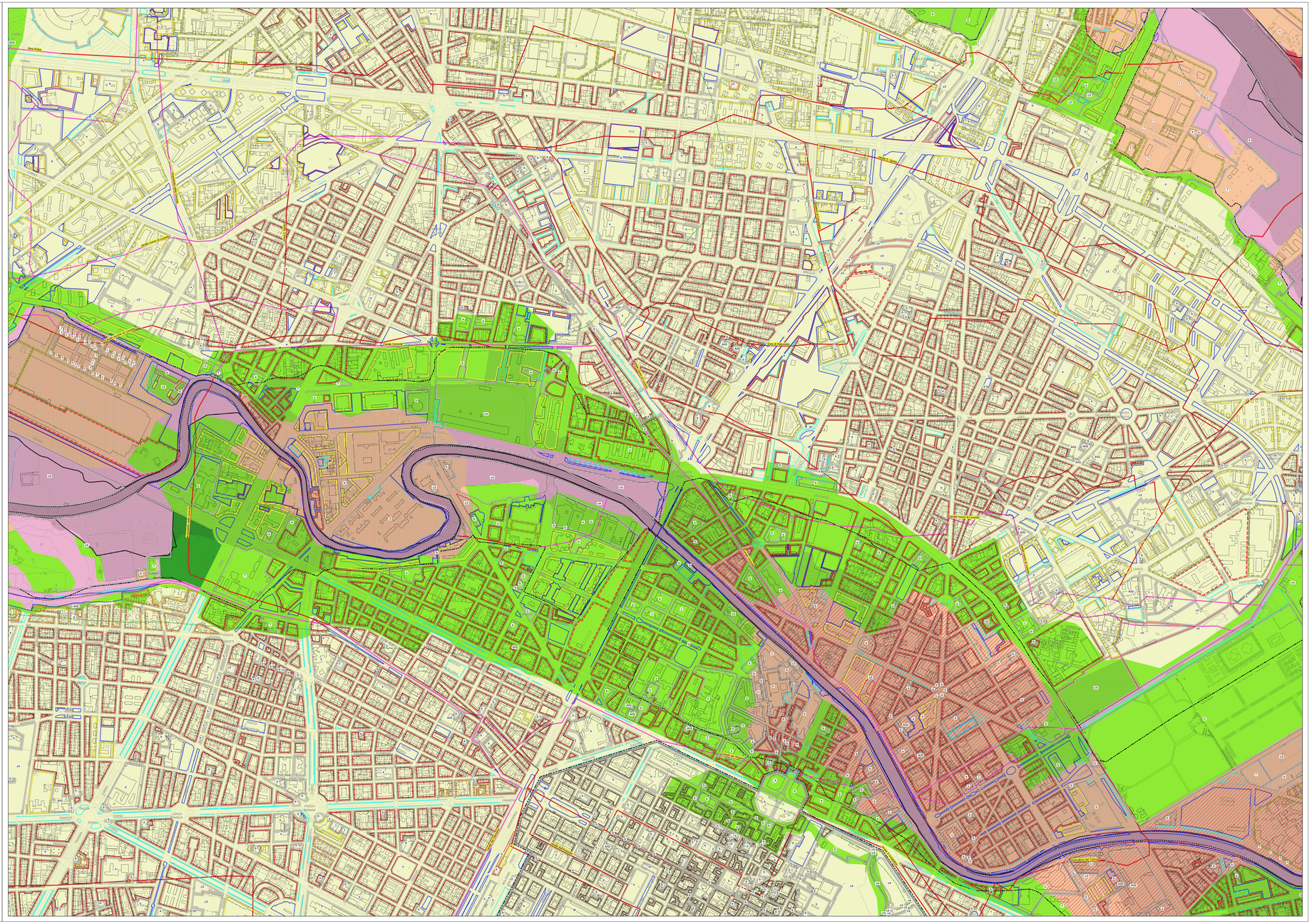
0 50 100 150 200 250 m