PRG

CITTÀ DI TORINO

PROPOSTA TECNICA DEL PROGETTO DEFINITIVO
Settembre 2026

1	2	3
4	5	6
7	8	9
10	11	12

titolo documento

CARTA DI SINTESI GEOLOGICA PER L'UTILIZZO URBANISTICO – SCALA 1:5000

codice documento

A21-12-01

TORINO METROPOLI
Città metropolitana di Torino

CONVENZIONE TRA LA CITTÀ DI TORINO E LA CITTÀ METROPOLITANA DI TORINO
Firmata in data 28/11/2023

Unità Assistenza tecnica ai Comuni

Dirigente del Dipartimento: **Ing. Massimo Vettoretti**

Coordinatore del Gruppo di Progettazione: **Geol. Gabriele Papa**

Redatto da: **Geol. Gabriele Papa**

Il sindaco

Stefano Lo Russo

L'assessorato P.R.G., Urbanistica, Edilizia privata, Coordinamento grandi progetti, Grandi Infrastrutture nel Settore Trasporti

Paolo Mazzoleni

Progetto a cura del Dipartimento Urbanistica ed Edilizia Privata

Direttrice: arch. Emanuela Carevaro

Responsabile del Procedimento:
Servizio Nuovo Piano Regolatore: arch. Daniela Cavero

Con il contributo di

Tutti i dipartimenti della Città di Torino
Politecnico di Torino
Città Metropolitana di Torino, Dipartimento Sviluppo Economico, Territoriale e Sociale

Con il supporto operativo di

INFRA.TO

torino:

Limiti comunali

Idrg. specifi d'acqua, sragn

RETICOLO IDROGRAFICO MINORE

Impluvi

reticolo idrografico minore "a sezione aperta"

canalizzazioni nel settore collinare

canali irrigui tombati o/o oggetto di riempimenti di terreni di riporto nel settore di pianura

canali presumibilmente coinvolti

canali presumibilmente intubati

DISSESTO IDRAULICO NEL RETICOLO IDROGRAFICO PRINCIPALE

Area soggetta all'onda di piena in caso di crollo della diga del lago della Rossa

Area soggetta all'onda di piena in caso di crollo della diga del Moncenisio

PIANO DI GESTIONE RISCHIO ALLUVIONI DELL'AUTORITA' DI BACINO DISTRETTUALE DEL FIUME PO (PGRA)

Probabilità di alluvioni elevata (H=P3 Frequente)

Probabilità di alluvioni media (M=P2 poco frequente)

Probabilità di alluvioni scarsa (L=P1 rara)

PIANO ASSETTO IDROGEOLOGICO DELL'AUTORITA' DI BACINO DISTRETTUALE DEL FIUME PO (PAI)

limite esterno della fascia C

limite di progetto tra fascia B e fascia C

limite tra fascia A e fascia C

limite tra fascia A e fascia B

aree inondabili (delimitazione Com. Sd. Autorità di bacino distrettuale del Po n. 12/2006 del 5/4/2006)

DISSESTO IDRAULICO NEL RETICOLO IDROGRAFICO COLLINARE

Aree inondabili con differenti livelli di pericolosità non cartografabili
alla scala di Piano - dissesti linear:

Dissesti linear: pericolosità molto elevata Eel

Dissesti linear: pericolosità elevata Eel

Dissesti linear: pericolosità medio-moderata Eml

Aree inondabili con differenti livelli di pericolosità

dissesti areali: pericolosità molto elevata (EeA)

dissesti areali: pericolosità elevata (EeA)

dissesti areali: pericolosità medio-moderata (EmA)

DISSESTO IDROGEOLOGICO-GRAVITATIVO

CONOIDE ALLUVIONALE
Cea1: pericolosità molto elevata con interventi di sistemazione inefficaci
Cem1: pericolosità elevata con interventi di sistemazione inefficaci

DISSESTO GRAVITATIVO

Frane non cartografabili alla scala di Piano di nuova perimetrazione
NUMERO FRANA-SIGLA STATO DI ATTIVITA'_CODICE NUMERICO TIPO MOVIMENTO (es. NUOV_n_PZ_6)
Per tipologia di movimento e stato di attività si veda i frane areali

Frane non cartografabili alla scala di Piano indicate nelle varianti 100 al PRG
NUMERO FRANA-SIGLA STATO DI ATTIVITA'-CODICE NUMERICO TIPO MOVIMENTO (es. n_PA_10)
Per tipologia di movimento e stato di attività si veda i frane areali

Frane areali di nuova perimetrazione
NUMERO FRANA_SIGLA STATO DI ATTIVITA'_CODICE NUMERICO TIPO MOVIMENTO (es NUOV_n_PZ_6)
PA: Frana attiva; PQ: Frana quiescente; PS: Frana stabilizzata
1: crollo/ribaltamento
5: colamento lento
6: colamento veloce
9: saturazione e fluidificazione copertura
10: movimenti composti

PA1
PA5
PA6
PA9
PA10
PQ1
PQ5
PQ6
PQ9
PQ10
PS1
PS5
PS10

Frane areali cartografate nelle varianti 100 al PRG
NUMERO FRANA-SIGLA STATO DI ATTIVITA'-CODICE NUMERICO TIPO MOVIMENTO (es n_PA_9)
PA: Frana attiva; PQ: Frana quiescente; PS: Frana stabilizzata
3: scivolamento rotazionale
4: scivolamento traslativo
5: colamento lento
6: colamento veloce
7: ignoto/sconosciuto
9: saturazione e fluidificazione copertura
10: movimenti composti

PA
PQ
PS

CLASSE DI IDONEITA' GEOLOGICA ALL'UTILIZZO URBANISTICO

I
IP
IIDAP
IIIBAP
IIIBGP
IIIBSP
IIIBWP
IIIBWPP
IIIBAPP
IVC
IVIC
IVIAC
IVBIC
IVBIAC
IVBWIC
IVBWIAC
IVBWPIC

Base Cartografica di Riferimento Annuale 2025 raster b/n 1:10.000

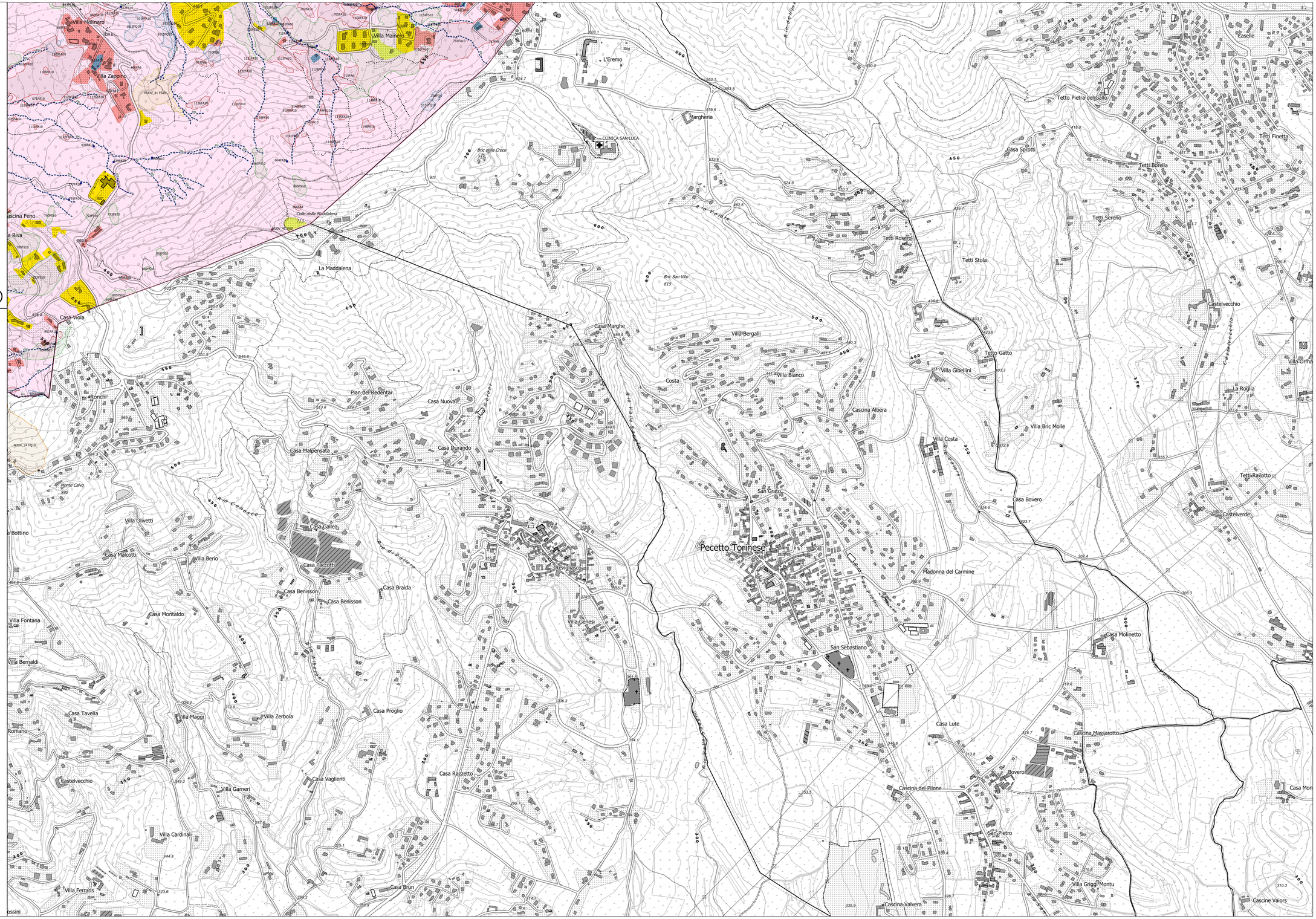
Villa Molinaro
Villa Mainero
Villa Zappino
L'Eremo
Margheria
CLINICA SAN LUCA
Bric della Croce
Colle della Maddalena
La Maddalena
Casa Viola
Casa Marghe
Villa Bergalli
Villa Bianco
Villa Gibellini
Tetto Gatto
Tetto Rosero
Tetti Stola
Casa Sprotti
Tetto Pietra del Gallo
Tetti Borella
Tetti Finetta
Tetti Sereno
Casele
Castelvecchio
Villa Orma
La Roglia
Villa Bric Mollè
Tetti Ravotto
Castelverde
Costa
Cascina Albera
Villa Costa
Pian del Redentar
Casa Nuova
Casa Durando
Casa Malpensata
Monte Calvo
Villa Olivetti
Casa Galleja
Casa Malcotti
Villa Berio
Casa Paccotti
Pecetto Torinese
Revigliasco
Casa Braida
Casa Benisson
Casa Montaldo
Villa Genesi
San Grato
Casa Bovero
Madonna del Carmine
San Sebastiano
Casa Molinetto
Casa Tavella
Villa Maggi
Villa Zerbola
Casa Proglio
Casa Lute
Cascina Massarotto
Casa Vaglienti
Casa Razzetto
Bovero
Cascina del Pilone
San Pietro
Villa Garneri
Villa Cardinali
Casa Brun
Villa Ferraris
Villa Griggi Montu
Cascina Valvera
Cascine Vaiors
Casa Mon
Villa Fontana
Villa Bernaldi
Villa Bottino
Ronchi
Romano
Cascina Feno
Casa Riva
Rio Cenisio
Rio Verdina
Rio Vallone
Rio Bric San Vito
Rio Cascina Nuova
Rio Cascina Albera
Rio Cascina Bovero
Rio Cascina Valvera
Rio Cascina Vaiors
Rio Castelvecchio
Rio Casa Lute
Rio Casa Proglio
Rio Casa Vaglienti
Rio Casa Razzetto
Rio Casa Brun
Rio Casa Durando
Rio Casa Malpensata
Rio Casa Paccotti
Rio Casa Galleja
Rio Casa Benisson
Rio Casa Braida
Rio Casa Montaldo
Rio Casa Tavella
Rio Casa Viola
Rio Casa Ravotto
Rio Casa Molinetto
Rio Casa Mon
Rio Casa Tetti Finetta
Rio Casa Tetti Borella
Rio Casa Tetti Sereno
Rio Casa Tetti Stola
Rio Casa Tetto Gatto
Rio Casa Tetto Rosero
Rio Casa Tetto Pietra del Gallo
Rio Casa Sprotti
Rio Casa Costa
Rio Casa Bric Mollè
Rio Casa Costa
Rio Casa Albera
Rio Casa Marghe
Rio Casa Bergalli
Rio Casa Gibellini
Rio Casa Bianco
Rio Casa Mainero
Rio Casa Zappino
Rio Casa Molinaro
Rio Casa Roglia
Rio Casa Orma
Rio Casa Casele
Rio Casa Margheria
Rio Casa Eremo
Rio Casa Cascina Feno
Rio Casa Cascina Albera
Rio Casa Cascina Bovero
Rio Casa Cascina Valvera
Rio Casa Cascina Vaiors
Rio Casa Cascina Massarotto
Rio Casa Cascina del Pilone
Rio Casa Cascina Lute
Rio Casa Cascina Feno
Rio Casa Cascina Vaiors
Rio Casa Cascina Valvera