PRG

CITTÀ DI TORINO

PROPOSTA TECNICA DEL PROGETTO DEFINITIVO
Settembre 2026

1	2	3
4	5	6
7	8	9
10	11	12

titolo documento

CARTA DI SINTESI GEOLOGICA PER L'UTILIZZO URBANISTICO – SCALA 1:5000

codice documento

A21-11-01

TORINO METROPOLI
Città metropolitana di Torino

CONVENZIONE TRA LA CITTA' DI TORINO E LA CITTA' METROPOLITANA DI TORINO
Firmata in data 20/11/2023

Unità Assistenza tecnica ai Comuni

Dirigente del Dipartimento: **Ing. Massimo Vettoretti**

Coordinatore del Gruppo di Progettazione: **Geol. Gabriele Papa**

Redatto da: **Geol. Gabriele Papa**

Il sindaco
Stefano Lo Russo

L'assessorato P.R.G., Urbanistica, Edilizia privata, Coordinamento grandi progetti, Grandi Infrastrutture nel Settore Trasporti
Paolo Mazzoleni

Progetto a cura del Dipartimento Urbanistica ed Edilizia Privata

Direttrice: arch. Emanuela Canevaro

Responsabile del Procedimento
Servizio Nuovo Piano Regolatore: arch. Daniela Cavero

torino:

Con il contributo di

Tutti i dipartimenti della Città di Torino
Politecnico di Torino
Città Metropolitana di Torino, Dipartimento Sviluppo Economico, Territoriale e Sociale

Con il supporto operativo di

INFRA.TO
Infrastrutture per la mobilità

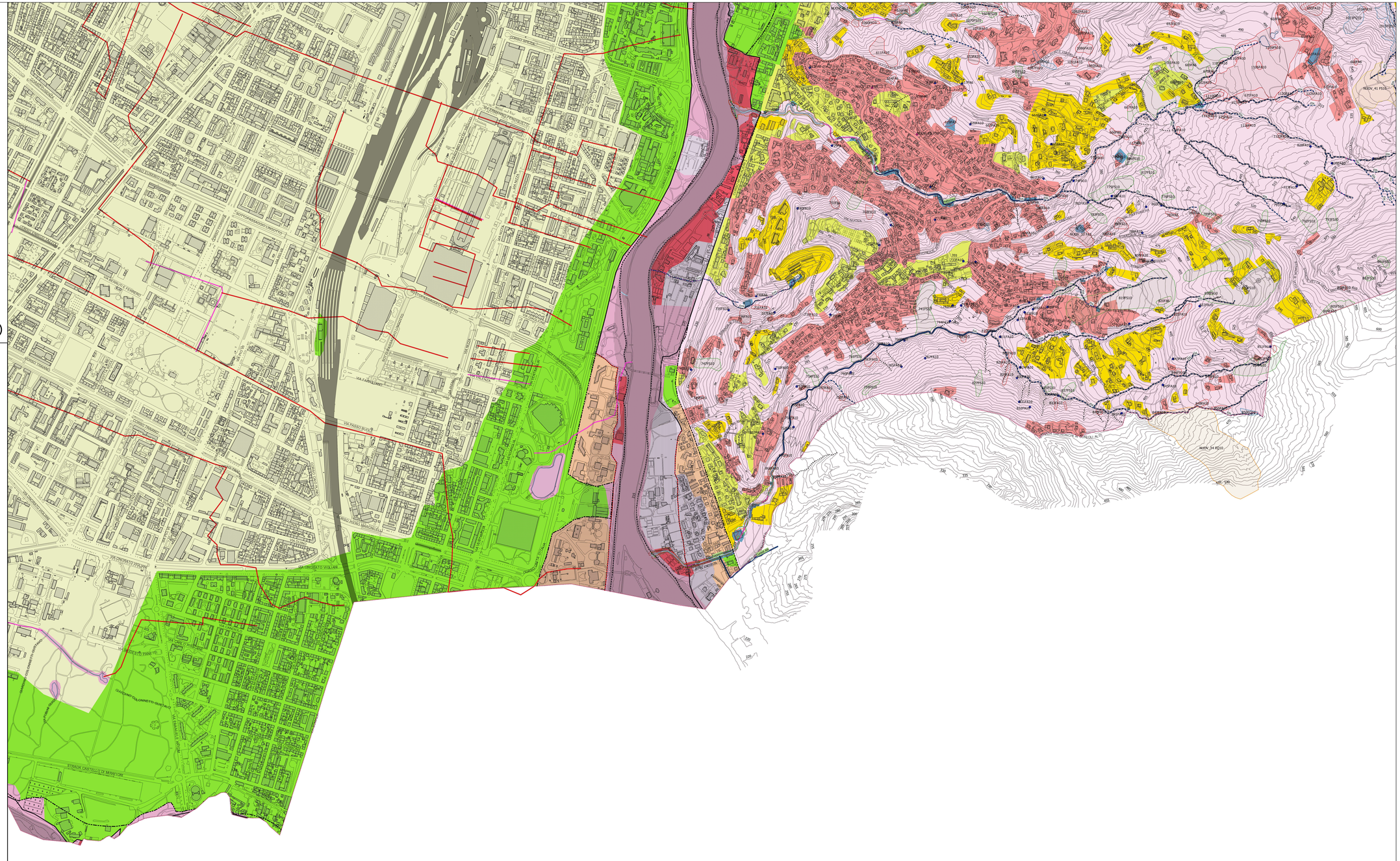
VIA FERRIERE E FONDERIE
VIA FARINELLI
VIA PASSO BUOLE
VIA CROCETTA VIGLIANI
VIA CROCETTA VIGNA
VIA CROCETTA VILLA
VIA CROCETTA VILLA ALTA
VIA CROCETTA VILLA BASSA
VIA CROCETTA VILLA MEDIA
VIA CROCETTA VILLA PICCOLA
VIA CROCETTA VILLA GRANDE