PRG

CITTA' DI TORINO

PROPOSTA TECNICA DEL PROGETTO DEFINITIVO
Settembre 2026

1	2	3
4	5	6
7	8	9
10	11	12

titolo documento

CARTA DI SINTESI GEOLOGICA PER L'UTILIZZO URBANISTICO – SCALA 1:5000

codice documento

A21-09-01

TORINO METROPOLI
Città metropolitana di Torino

CONVENZIONE TRA LA CITTA' DI TORINO E LA CITTA' METROPOLITANA DI TORINO
Firmata in data 28/11/2023

Unità Assistenza tecnica ai Comuni

Dirigente del Dipartimento: Ing. Massimo Vettoretti

Coordinatore del Gruppo di Progettazione: Geol. Gabriele Papa

Redatto da: Geol. Gabriele Papa

Il sindaco
Stefano Lo Russo

L'assessorato P.R.G., Urbanistica, Edilizia privata, Coordinamento grandi progetti, Grandi Infrastrutture nel Settore Trasporti
Paolo Mazzoleni

Progetto a cura del Dipartimento Urbanistica ed Edilizia Privata

Direttrice: arch. Emanuela Carevaro

Responsabile del Procedimento:
Servizio Nuovo Piano Regolatore: arch. Daniela Cavero

Con il contributo di

Tutti i dipartimenti della Città di Torino
Politecnico di Torino
Città Metropolitana di Torino, Dipartimento Sviluppo Economico, Territoriale e Sociale

Con il supporto operativo di

INFRA.TO

torino:

Limiti comunali

Sigla, spessori d'acqua, stagni

RETICOLO IDROGRAFICO MINORE

Impluvi

reticolo idrografico minore "a sezione aperta"

canalizzazioni nel settore collinare

canali irrigui tombati o/o oggetto di riempimenti di terreni di riporto nel settore di pianura

canali pseudotombinati coinvati

canali pseudotombinati intubati

DISSESTO IDRAULICO NEL RETICOLO IDROGRAFICO PRINCIPALE

Area soggiacente all'onda di piena in caso di crollo della diga del lago della Rossa

Area soggiacente all'onda di piena in caso di crollo della diga del Moncenisio

PIANO DI GESTIONE RISCHIO ALLUVIONI DELL'AUTORITA' DI BACINO DISTRETTUALE DEL FIUME PO (PGRA)

probabilità di alluvioni elevata (H=P3 frequente)

Probabilità di alluvioni media (M=P2 poco frequente)

Probabilità di alluvioni scarsa (L=P1 rara)

PIANO ASSETTO IDROGEOLOGICO DELL'AUTORITA' DI BACINO DISTRETTUALE DEL FIUME PO (PAI)

limite esterno della fascia C

limite di progetto tra fascia B e fascia C

limite tra fascia A e fascia C

limite tra fascia A e fascia B

aree inondabili (deliberazione Com. Ist. Autorità di bacino distrettuale del Po n. 12/2006 del 5/4/2006)

DISSESTO IDRAULICO NEL RETICOLO IDROGRAFICO COLLINARE

Aree inondabili con differenti livelli di pericolosità non cartografabili alla scala di Piano - dissesti linear:

Dissesti linear: pericolosità molto elevata Dl

Dissesti linear: pericolosità elevata Dle

Dissesti linear: pericolosità medio-moderata Dm

Aree inondabili con differenti livelli di pericolosità

dissesti areali: pericolosità molto elevata (Dal)

dissesti areali: pericolosità elevata (Dae)

dissesti areali: pericolosità medio-moderata (Dam)

DISSESTO IDRAULICO-GRAVITATIVO

Dgl: pericolosità molto elevata

Dmg: pericolosità media-elevata con interventi di sistemazione inefficaci

Dmg1: pericolosità elevata con interventi di sistemazione realizzabili

DISSESTO GRAVITATIVO

Frana non cartografabile alla scala di Piano di nuova perimetrazione
NUOV_NUMERO FRANA_SIGLA STATO DI ATTIVITA'_CODICE NUMERICO TIPO MOVIMENTO (es: NUOV_n_FQ_6)
Per tipologia di movimento e stato di attività si vedano Frane areali

Frana non cartografabile alla scala di Piano indicata nella variante 100 al PRG
NUMERO FRANA-SIGLA STATO DI ATTIVITA'-CODICE NUMERICO TIPO MOVIMENTO (es: n_FS_10)
Per tipologia di movimento e stato di attività si vedano frane areali

Frane areali
NUOV_NUMERO FRANA_SIGLA STATO DI ATTIVITA'_CODICE NUMERICO TIPO MOVIMENTO (es: NUOV_n_FQ_6)
FA: frana attiva; FQ: frana quiescente; FS: frana stabilizzata
3: scivolamento rotazionale
5: collamento lento
6: collamento veloce
7: sprofondamento
10: movimenti compositi

FA3
FA5
FA6
FA6i
FA10
FQ3
FQ5
FQ6
FQ6i
FQ10
FS3
FS6
FS10

Frane areali cartografate nella variante 100 al PRG
NUMERO FRANA-SIGLA STATO DI ATTIVITA'-CODICE NUMERICO TIPO MOVIMENTO (es: n_FA_5)
FA: frana attiva; FQ: frana quiescente; FS: frana stabilizzata
3: scivolamento rotazionale
4: scivolamento traslativo
5: collamento lento
6: collamento veloce
7: sprofondamento
9: saturazione e fluidificazione copertura
10: movimenti compositi

FA
FQ
FS

CLASSI DI IDONEITA' GEOLOGICA ALL'UTILIZZO URBANISTICO

I
IP
IIIAP
IIIBP
IIIBP
IIIBP
IIIBP
IIIBP
IIIBP
IIIBP
IIIBP
IVC
IIIC
IIIAC
IIIBC
IIIBC7
IIIBC
IIIBC7
IIIBC
IIIBC7
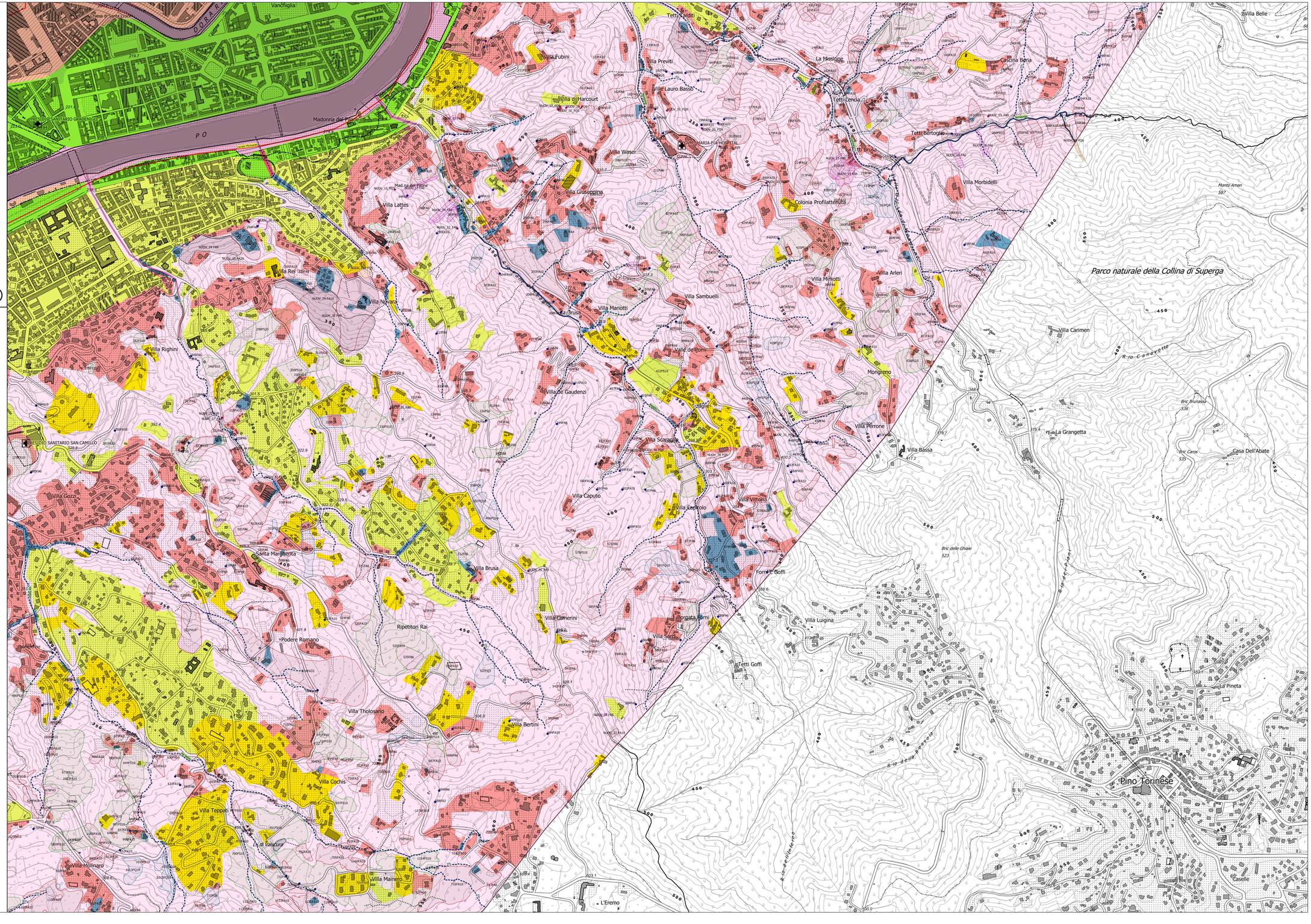
Base Cartografica di Riferimento Annuale 2025 raster 1cm 1:10.000