PRG

CITTÀ DI TORINO

PROPOSTA TECNICA DEL PROGETTO DEFINITIVO
Settembre 2026

titolo documento

CARTA DEL QUADRO DEL DISSESTO (AREA DI PIANURA) – SCALA 1:10000

codice documento

A15-03-01

TORINO METROPOLI
Città metropolitana di Torino

COMUNICAZIONE TRA LA CITTÀ DI TORINO E LA CITTÀ METROPOLITANA DI TORINO
Prot.n. 0 data 00.11.0000

Unità Assistenza tecnica ai Comuni

Dirigente del Dipartimento: **Ing. Massimo Vottoretti**

Coordinatore del Gruppo di Progettazione: **Geol. Gabriele Papa**

Redatto da: **Geol. Gabriele Papa**

Il sindaco

Stefano Lo Russo

L'assessorato P.R.G., Urbanistica, Edilizia privata, Coordinamento grandi progetti, Grandi Infrastrutture nel Settore Trasporti

Paolo Mazzoleni

Progetto a cura del Dipartimento Urbanistica ed Edilizia Privata

Direttrice: arch. Emanuela Canavero

Responsabile del Procedimento
Servizio Nuovo Piano Regolatore: arch. Daniela Cavrero

Con il contributo di

Tutti i dipartimenti della Città di Torino
Consulenza esterna
Città Metropolitana di Torino, Dipartimento Sviluppo Economico, Territoriale e Sociale

Con il supporto operativo di

INFRA.TO

torino:

Limiti comunali

OPERE IDRAULICHE INTERFERENTI CON I CORSI D'ACQUA

canalizzazione asseti loro

Adeguato senza Franco

Insufficiente

attraversamenti asseti loro

Adeguato senza Franco

Insufficiente

ponti asseti loro

Adeguato senza Franco

Insufficiente

DISSESTO IDRAULICO

Aree soggette per insufficiente smaltimento rete fognaria (settembre 2021)

RETICOLO IDROGRAFICO PRINCIPALE DI PIANURA

PIANO DI GESTIONE RISCHIO ALLUVIONI DELL'AUTORITA' DI BACINO DISTRETTUALE DEL FIUME PO (PGRA)

PGRA pericolosità di alluvioni elevata (H=Frequente)

PGRA pericolosità di alluvioni media (M=Poco frequente)

PGRA pericolosità di alluvioni scarsa (L=Raro)

PIANO ASSETTO IDROGEOLOGICO DELL'AUTORITA' DI BACINO DISTRETTUALE DEL FIUME PO (PAI)

linea tra fascia A e fascia B

linea tra fascia A e fascia B modificata per adeguamento ad elemento fisico rilevato a scala locale, ex. D.P.Ref. del PRG

linea tra fascia B e fascia C

linea tra fascia A e fascia B modificata per adeguamento ad elemento fisico rilevato a scala locale, ex. D.P.Ref. del PRG

limite di progetto tra fascia B e fascia C

linea esterna della fascia C

linea tra fascia A e fascia B modificata per adeguamento ad elemento fisico rilevato a scala locale, ex. D.P.Ref. del PRG

aree inondabili (delibera Com. Istit. Autorità di bacino distrettuale del Po n. 12/2006 del 5/4/2006)

RETICOLO IDROGRAFICO COLLINARE

Aree inondabili con differenti livelli di pericolosità non cartografabili alla scala di Piano: alluvioni ordinarie e alluvione di aree inondabili

Aree inondabili con differenti livelli di pericolosità non cartografabili alla scala di Piano: classe Inesist

Classe3 Inesist: pericolosità molto elevata (EeL)

Classe3 Inesist: pericolosità elevata (EeL)

Classe3 Inesist: pericolosità medio-moderata (EmL)

Aree inondabili con differenti livelli di pericolosità

classe3 small: pericolosità molto elevata

classe3 small: pericolosità elevata

classe3 small: pericolosità medio-moderata

DISSESTO IDRAULICO-GRAVITATIVO

CONOIDE ALLUVIONALE
Cfm1: pericolosità elevata con interventi di sistemazione inefficaci
Cfm2: pericolosità elevata con interventi di sistemazione migliorativi

DISSESTO GRAVITATIVO

frane inventariate

aree potenzialmente instabili

rocche di Frana

SCIVOLAMENTO ROTAZIONALE

CORRIVATO

CSQUARRIO MASSIVO

SCIVOLAMENTO TRASLATIVO

Frane non cartografabili alla scala di Piano di nuova perimetrazione
NUMERO FRANA-SIGLA STATO DI ATTIVITA'-CODICE NUMERICO TIPO MOVIMENTO
(es: NuOV_C_FQ_1)
Per backlogo di movimenti e dato di attività si veiano frane small

Frane non cartografabili alla scala di Piano
NUOV_NUMERO FRANA-SIGLA STATO DI ATTIVITA'-CODICE NUMERICO TIPO MOVIMENTO
(es: NuOV_A_FQ_6)
Per backlogo di movimenti e dato di attività si veiano frane small

FQ1

FQ2

FQ3

FQ4

FQ5

FQ6

FQ7

FQ8

FQ9

FQ10

FQ11

FQ12

FQ13

FQ14

FQ15

Frane non cartografabili alla scala di Piano indicate nella variante 100 di PRG
NUMERO FRANA-SIGLA STATO DI ATTIVITA'-CODICE NUMERICO TIPO MOVIMENTO
(es: V_FQ_5)
Per backlogo di movimenti e dato di attività si veiano frane small

Frane small cartografabili nella variante 100 di PRG
NUMERO FRANA-SIGLA STATO DI ATTIVITA'-CODICE NUMERICO TIPO MOVIMENTO
(es: n_FA_5)

FA: Frane attive; FQ: Frane quiescenti; FS: Frane stabilizzate
1: scivolamento rotazionale
2: scivolamento traslativo
3: colamento lento
4: colamento rapido
5: sprofondamento
6: adeguamento e Ricalibrazione copertura
7: movimenti composti

FA1

FA2

FA3

FA4

FA5

FA6

FA7

FQ1

FQ2

FQ3

FQ4

FQ5

FQ6

FQ7

FS1

FS2

FS3

Agglo. secondo Arcview, shape
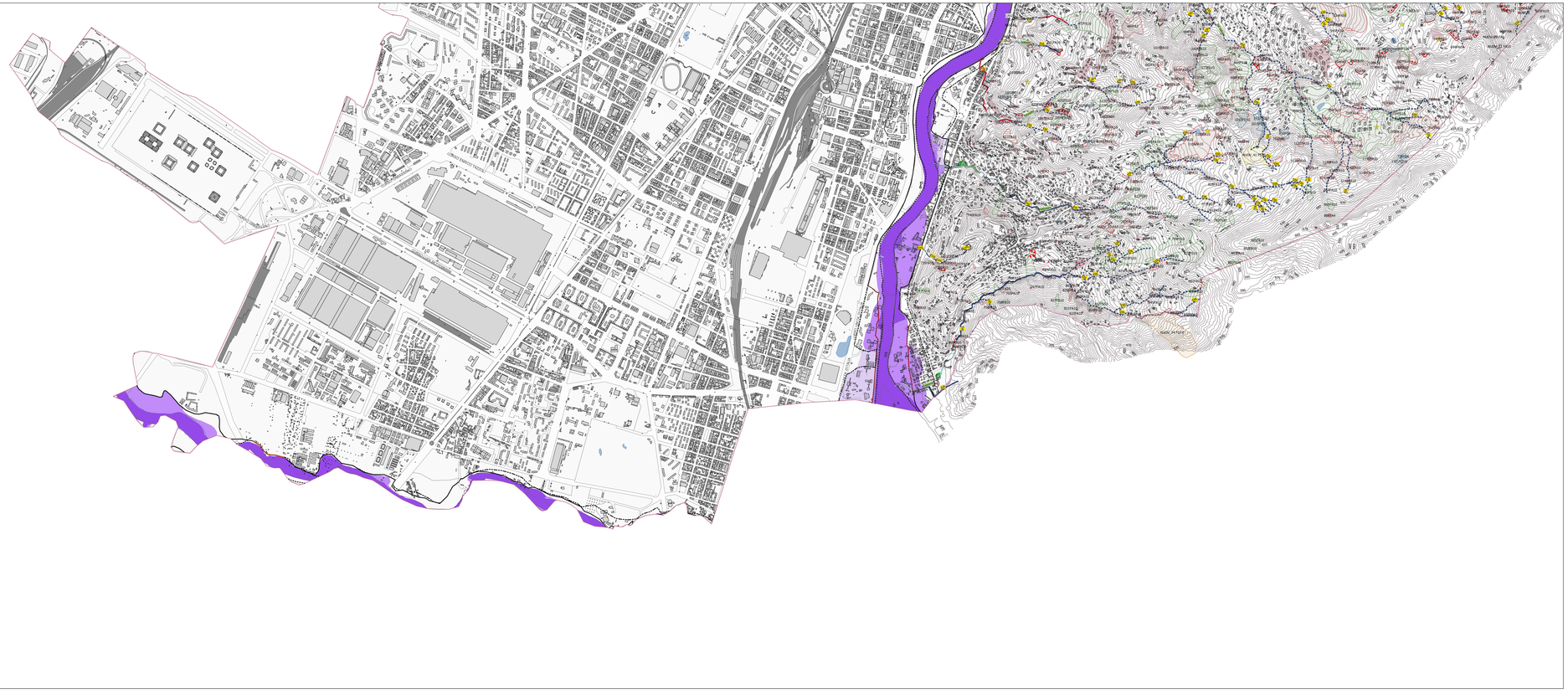
Carta Tecnica città di Torino (S/N)