PRG

CITTA' DI TORINO

PROPOSTA TECNICA DEL PROGETTO DEFINITIVO
Settembre 2026

1	2	3
4	5	6
7	8	9
10	11	12

titolo documento

CARTA DEL QUADRO DEL DISSESTO (AREA COLLINARE) – SCALA 1:5000

codice documento

A14-12-01

TORINO METROPOLI
Città metropolitana di Torino

CONVENZIONE TRA LA CITTA' DI TORINO E LA CITTA' METROPOLITANA DI TORINO
Firmata in data 05/12/2023

Unità Assistenza tecnica ai Comuni

Dirigente del Dipartimento: **Ing. Massimo Vettoretti**

Coordinatore del Gruppo di Progettazione: **Geol. Gabriele Papa**

Redatto da: **Geol. Gabriele Papa**

Il sindaco
Stefano Lo Russo

L'assessorato P. R. G., Urbanistica, Edilizia privata, Coordinamento grandi progetti, Grandi infrastrutture nel Settore Trasporti
Paolo Mazzoleni

Progetto a cura del Dipartimento Urbanistica ed Edilizia Privata

Direttrice: arch. Emanuela Canevaro

Responsabile del Procedimento
Servizio Nuovo Piano Regolatore: arch. Daniela Cavallo

Con il contributo di

Tutti i dipartimenti della Città di Torino
Politecnico di Torino
Città Metropolitana di Torino, Dipartimento Sviluppo Economico, Territoriale e Sociale

Con il supporto operativo di

INFRA.TO

torino:

Limiti comunali

OPERE IDRAULICHE INTERFERENTI CON I CORSI D'ACQUA

canalizzazioni aventi luci:
- Adeguata senza Franco
- Insufficiente

attraversamenti aventi luci:
- Adeguata senza Franco
- Insufficiente

ponti aventi luci:
- Adeguata senza Franco
- Insufficiente

DISSESTO IDRAULICO

- Aree allagate per insufficiente smaltimento rete fognaria (settembre 2021)

RETICOLO IDROGRAFICO PRINCIPALE DI PIANURA

PIANO DI GESTIONE RISCHIO ALLUVIONI DELL'AUTORITA' DI BACINO DISTRETTUALE DEL FIUME PO (PGRA)

- PGRA-probabilità di alluvioni elevata (H=P3-Frequente)
- PGRA-probabilità di alluvioni media (M=P2-Poco frequente)
- PGRA-probabilità di alluvioni scarsa (L=P1-Raro)

PIANO ASSETTO IDROGEOLOGICO DELL'AUTORITA' DI BACINO DISTRETTUALE DEL FIUME PO (PAI)

- limite tra fascia A e fascia B
- limite tra fascia A e fascia B modificato per adeguamento ad elemento fisico rilevato a scala locale. Art. 27 NA del PAI
- limite tra fascia B e fascia C
- limite tra fascia B e fascia C modificato per adeguamento ad elemento fisico rilevato a scala locale. Art. 27 NA del PAI
- limite di progetto tra fascia B e fascia C
- limite esterno della fascia C
- limite esterno della fascia C modificato per adeguamento ad elemento fisico rilevato a scala locale. Art. 27 NA del PAI
- Aree inondabili (Delibera Com. 588. Autorità di bacino distrettuale del Po n. 12/2006 del 5/4/2006)

RETICOLO IDROGRAFICO COLLINARE

- reticolo idrografico collinare comprese all'interno di conoidi alluvionali e all'interno di aree inondabili

Aree inondabili con differenti livelli di pericolosità non cartografabili alla scala di Piano - dissesti linear:

- Dissesti linear: pericolosità molto elevata (DIeL)
- Dissesti linear: pericolosità elevata (DIaL)
- Dissesti linear: pericolosità medio-moderata (DImL)

Aree inondabili con differenti livelli di pericolosità

- dissesti areali: pericolosità molto elevata
- dissesti areali: pericolosità elevata
- dissesti areali: pericolosità medio-moderata

DISSESTO IDRAULICO-GRAVITATIVO

CONOIDI ALLUVIONALI
CAeL: pericolosità molto elevata con interventi di sistemazione inefficaci
CAeG: pericolosità elevata con interventi di sistemazione migliorativi

DISSESTO GRAVITATIVO

- frane monitorate
- aree potenzialmente instabili

nicchie di frana

- SCIVOLAMENTO ROTAZIONALE
- COMPOSITO
- COLAMENTO RAPIDO
- SCIVOLAMENTO TRASLATIVO

Frane non cartografabili alla scala di Piano di nuova perimetrazione
NUOV_NUMERO FRANA_SIGLA STATO DI ATTIVITA'_CODICE NUMERICO TIPO MOVIMENTO
(es: NUOV_n_FQ_8)
Per tipologia di movimento e stato di attività si vedano frane areali

Frane areali di nuova perimetrazione
NUOV_NUMERO FRANA_SIGLA STATO DI ATTIVITA'_CODICE NUMERICO TIPO MOVIMENTO
(es: NUOV_n_FA_9)
FA: frana attiva; FQ: frana quiescente; FS: frana stabilizzata
3: scivolamento rotazionale
5: colamento lento
6: colamento veloce
7: sprofondamento/ fluidificazione copertura
10: movimenti complessi

- FA3
- FA5
- FA6
- FA9
- FA10
- FQ3
- FQ5
- FQ6
- FQ9
- FQ10
- FS3
- FS6
- FS9
- FS10

Frane non cartografabili alla scala di Piano indicate nella variante 100 al PRG
NUMERO FRANA-SIGLA STATO DI ATTIVITA'-CODICE NUMERICO TIPO MOVIMENTO
(es: n_FA_9)
Per tipologia di movimento e stato di attività si vedano frane areali

Frane areali cartografate nella variante 100 al PRG
NUMERO FRANA-SIGLA STATO DI ATTIVITA'-CODICE NUMERICO TIPO MOVIMENTO
(es: n_FA_9)

FA: frana attiva; FQ: frana quiescente; FS: frana stabilizzata
3: scivolamento rotazionale
4: scivolamento traslativo
5: colamento lento
6: colamento veloce
7: sprofondamento
9: saturazione e fluidificazione copertura
10: movimenti complessi

- FA
- FQ
- FS

Inghi, spinchi d'acqua, dolgor

Base Cartografica di Riferimento Annuale 2025 raster b/n 1:10.000

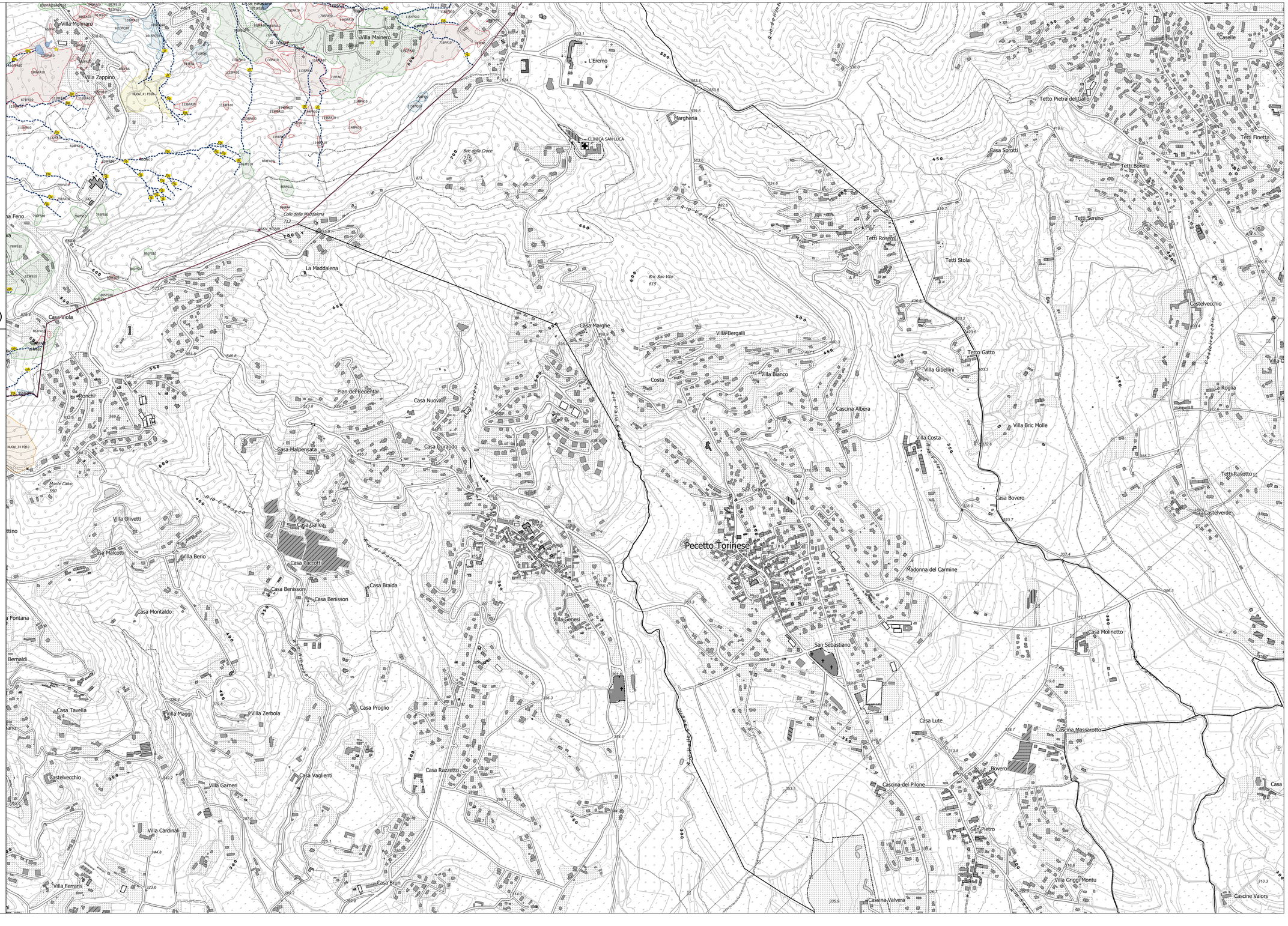
Villa Molinaro
Villa Mainero
Villa Zappino
L'Eremo
Margheria
CLINICA SAN LUCA
Bric della Croce
Colle della Maddalena
La Maddalena
Casa Viola
Casa Sarotti
Tetto Pietra del Gallo
Tetti Finetta
Tetti Borella
Tetti Sereno
Tetti Rosero
Tetti Stola
Castelvecchio
Tetto Gatto
Villa Gibellini
Villa Bergalli
Villa Bianco
Casa Marghe
Costa
Cascina Albera
Villa Bric Molle
La Roglia
Villa Costa
Tetti Ravotto
Casa Bovero
Castelverde
Madonna del Carmine
Casa Molinetto
Cascina Massarotto
Bovero
Cascina del Pilone
San Pietro
Villa Griggi Montu
Cascine Vaiors
Cascina Valvera
Pecetto Torinese
San Sebastiano
Casa Lute
Villa Genesi
Revigliasco
San Grato
Casa Bovero
Casa Gallea
Casa Paccotti
Casa Benisson
Casa Braida
Casa Proglio
Casa Razzetto
Casa Vaglienti
Casa Brun
Villa Garneri
Casa Tavella
Villa Maggi
Villa Zerbola
Casa Montaldo
Villa Berio
Casa Malcotti
Villa Olivetti
Villa Ferraris
Villa Cardinali
Casa Malpensata
Casa Durando
Casa Nuova
Pian del Redentar
Ronchi
Monte Calvo
Villa Bernaldi
Casa Fontana
Villa Feno
Casa Feno
Rio Cerboso
Rio Valle Sauglia
Rio Valle Sauglia
Rio Valle Sauglia