PRG

CITTA' DI TORINO

PROPOSTA TECNICA DEL PROGETTO DEFINITIVO
Settembre 2026

1	2	3
4	5	6
7	8	9
10	11	12

titolo documento

CARTA DEL QUADRO DEL DISSESTO (AREA COLLINARE) – SCALA 1:5000

codice documento

A14-11-01

TORINO METROPOLI
Città metropolitana di Torino

CONVENZIONE TRA LA CITTA' DI TORINO E LA CITTA' METROPOLITANA DI TORINO
Firmata in data 28/11/2023

Unità Assistenza tecnica ai Comuni

Dirigente del Dipartimento: **Ing. Massimo Vettoretti**

Coordinatore del Gruppo di Progettazione: **Geol. Gabriele Papa**

Redatto da: **Geol. Gabriele Papa**

Il sindaco
Stefano Lo Russo

L'assessorato P. P. G., Urbanistica, Edilizia privata, Coordinamento grandi progetti, Grandi infrastrutture nel Settore Trasporti
Paolo Mazzoleni

Progetto a cura del Dipartimento Urbanistica ed Edilizia Privata

Direttrice: arch. Emanuela Canevaro

Responsabile del Procedimento
Servizio Nuovo Piano Regolatore: arch. Daniela Cavero

Con il contributo di

Tutti i dipartimenti della Città di Torino
Politecnico di Torino
Città Metropolitana di Torino, Dipartimento Sviluppo Economico, Territoriale e Sociale

Con il supporto operativo di

INFRA.TO

torino:

Limiti comunali

OPERE IDRAULICHE INTERFERENTI CON I CORSI D'ACQUA

canalizzazioni aventi luce:

Adeguata senza Franco

Insufficiente

attraversamenti aventi luce:

Adeguata senza Franco

Insufficiente

ponti aventi luce:

Adeguata senza Franco

Insufficiente

DISSESTO IDRAULICO

Limite adeguata ed insufficiente arginamento rete fognaria (settembre 2021)

RETICOLO IDROGRAFICO PRINCIPALE DI PIANURA

PIANO DI GESTIONE RISCHIO ALLUVIONI DELL'AUTORITA' DI BACINO DISTRETTUALE DEL FIUME PO (PGRA)

PGRA-probabilità di alluvioni elevata (H=P3-Frequente)

PGRA-probabilità di alluvioni media (M=P2-Poco frequente)

PGRA-probabilità di alluvioni scarsa (L=P1-Rara)

PIANO ASSETTO IDROGEOLOGICO DELL'AUTORITA' DI BACINO DISTRETTUALE DEL FIUME PO (PAI)

limite tra fascia A e fascia B

limite tra fascia A e fascia B modificato per adeguamento ad elemento fisico rilevato a scala locale. Art. 27 NA del PAI

limite tra fascia B e fascia C

limite tra fascia B e fascia C modificato per adeguamento ad elemento fisico rilevato a scala locale. Art. 27 NA del PAI

limite di progetto tra fascia B e fascia C

limite esterno della fascia C

limite esterno della fascia C modificato per adeguamento ad elemento fisico rilevato a scala locale. Art. 27 NA del PAI

aree inondabili (delibera Com. Istit. Autorità di bacino distrettuale del Po n. 12/2006 del 5/4/2006)

RETICOLO IDROGRAFICO COLLINARE

reticolo idrografico collinare compreso
all'interno di conoidi alluvionali e all'esterno di aree inondabili

Aree inondabili con differenti livelli di pericolosità non cartografabili alla scala di Piano - dissesti linear:

Dissesti linear: pericolosità molto elevata (DIL)

Dissesti linear: pericolosità elevata (DIL)

Dissesti linear: pericolosità medio-moderata (DIML)

Aree inondabili con differenti livelli di pericolosità

dissesti areali: pericolosità molto elevata

dissesti areali: pericolosità elevata

dissesti areali: pericolosità medio-moderata

DISSESTO IDRAULICO-GRAVITATIVO

CONOIDE ALLUVIONALE
CA01: pericolosità molto elevata con interventi di sistemazione (inefficaci)
CA02: pericolosità elevata con interventi di sistemazione migliorativi

DISSESTO GRAVITATIVO

frane inventariate

aree potenzialmente instabili

nicchie di frana

SCIVOLAMENTO ROTAZIONALE

CORROSIONE

CRO

CRO

COLLAMENTO RAPIDO

SCIVOLAMENTO TRASLATIVO

frane non cartografabili alla scala di Piano di nuova perimetrazione
NUOV_NUMERO FRANA_SIGLA STATO DI ATTIVITA'_CODICE NUMERICO TIPO MOVIMENTO
(es: NUOV_n_P2_6)
Per tipologia di movimento e data di attività si veda frane areali

Frane areali di nuova perimetrazione
NUOV_NUMERO FRANA_SIGLA STATO DI ATTIVITA'_CODICE NUMERICO TIPO MOVIMENTO
(es: NUOV_n_P2_6)
FA: frana attiva; FQ: frana quiescente; FS: frana stabilizzata
3: scivolamento rotazionale
5: collamento lento
6: collamento veloce
9: saturazione e fluidificazione copertura
10: movimenti composti

FA3

FA5

FA6

FA9

FA10

FQ3

FQ5

FQ6

FQ9

FQ10

FS3

FS6

FS9

FS10

frane non cartografabili alla scala di Piano indicate nella variante 100 al PRG
NUMERO FRANA-SIGLA STATO DI ATTIVITA'-CODICE NUMERICO TIPO MOVIMENTO
(es: n_P1_8)
Per tipologia di movimento e data di attività si veda frane areali

Frane areali cartografate nella variante 100 al PRG
NUMERO FRANA-SIGLA STATO DI ATTIVITA'-CODICE NUMERICO TIPO MOVIMENTO
(ES: n_FA_9)

FA: frana attiva; FQ: frana quiescente; FS: frana stabilizzata
3: scivolamento rotazionale
4: scivolamento traslativo
5: collamento lento
6: collamento veloce
8: ribaltamento
9: saturazione e fluidificazione copertura
10: movimenti composti

FA

FQ

FS

laghi, specchi d'acqua, stagni

Carta Tecnica città di Torino (B/N)

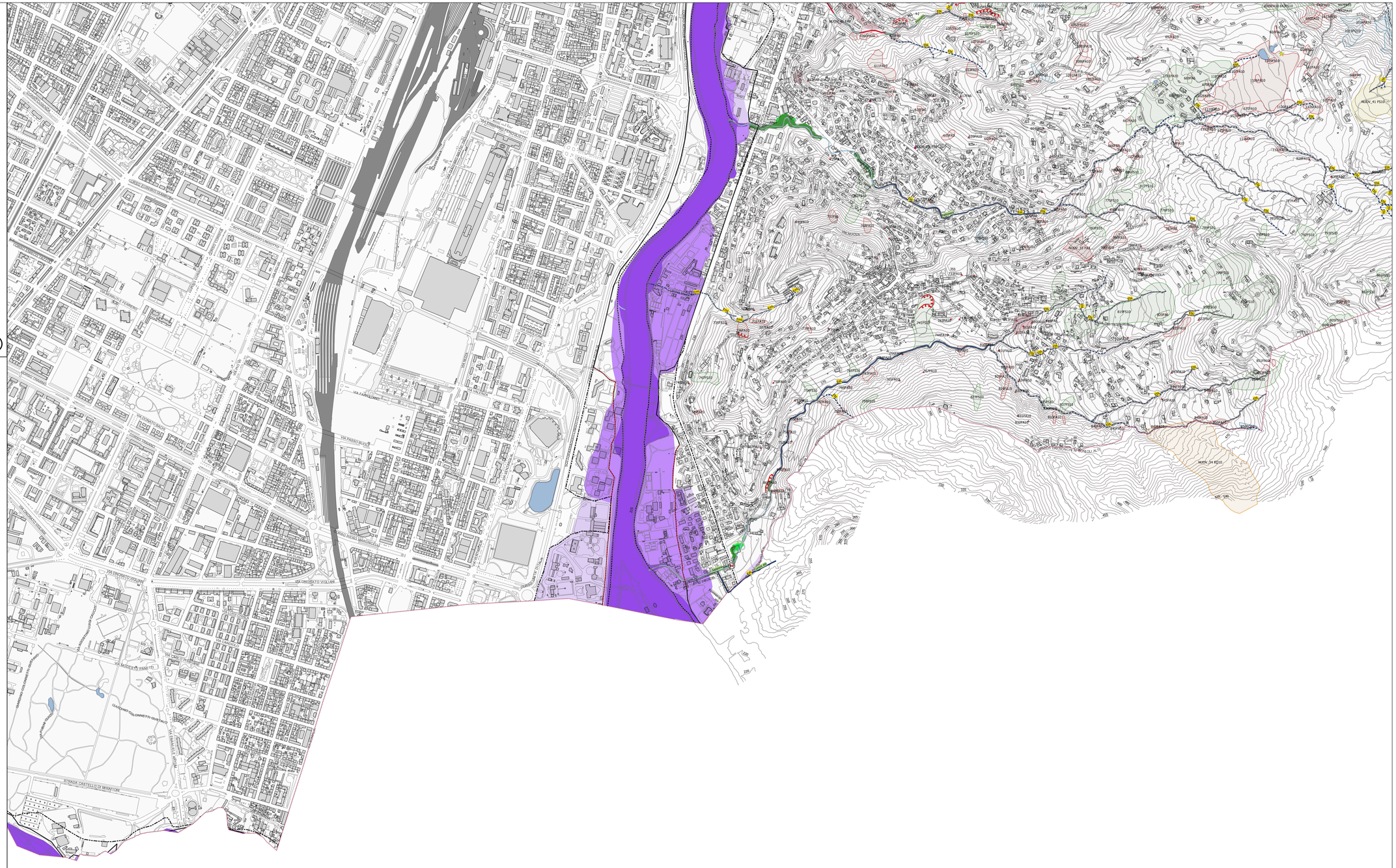
VIA FABRIANO
VIA PASSO BUOLE
VIA CINQUALBERI
VIA CINQUETTO VIOLLANA
VIA MODESTO PANETTI
VIA MONTE PIAZZO
VIA MONTE CROCE
VIA MONTE CRISTO
VIA MONTE CRISTO
VIA MONTE CRISTO