PRG

CITTA' DI TORINO

PROPOSTA TECNICA DEL PROGETTO DEFINITIVO
Settembre 2028

1	2	3
4	5	6
7	8	9
10	11	12

titolo documento

CARTA GEOMORFOLOGICA DEL SETTORE COLLINARE – SCALA 1:5000

codice documento
A12-12-01

TORINO METROPOLITANA
Città metropolitana di Torino

CONVENZIONE TRA LA CITTA' DI TORINO E LA CITTA' METROPOLITANA DI TORINO
Firmata in data 20/12/2023

Unità Assistenza tecnica ai Comuni

Dirigente del Dipartimento: **Ing. Massimo Vettoretti**

Coordinatore del Gruppo di Progettazione: **Geol. Gabriele Papa**

Redatto da: **Geol. Gabriele Papa**

Il sindaco
Stefano Lo Russo

L'assessorato P.R.G., Urbanistica, Edilizia privata, Coordinamento grandi progetti, Grandi infrastrutture nel Settore Trasporti
Paolo Mazzoleni

Progetto a cura del Dipartimento Urbanistica ed Edilizia Privata

Direttrice: arch. Emanuela Carevaro

Responsabile del Procedimento:
Servizio Nuovo Piano Regolatore: arch. Daniela Cavinero

Con il contributo di

Tutti i dipartimenti della Città di Torino
Politecnico di Torino
Città Metropolitana di Torino, Dipartimento Sviluppo Economico, Territoriale e Sociale

Con il supporto operativo di

INFRA.TO

torino:

limiti comunali

ELEMENTI MORFOLOGICI ANTROPICI
- segni di lesioni strutturali (da Carraro et al., 2008)
- scarpate di rilievati artificiali di altezza inferiore a 5 m
- scarpate di rilievati artificiali di altezza superiore a 5 m
- scarpate di escavazione

ELEMENTI MORFOLOGICI NATURALI
- Sorgenti
- potenziali fenomeni carsici
- possibili ristagni di acqua in superficie
- orli di scarpate di terrazzo alti meno di 5 m
- orli di scarpate di terrazzo alti oltre 5 m
- selle di erosione
- spartiacque superficiali
- cigli di scarpata

RETICOLO IDROGRAFICO
- laghi, specchi d'acqua, stagni
- barre fluviali
- isole fluviali
- alveo attivo del fiume Po
- tratti di corsi d'acqua da ricalibrare
- erosioni di sponda
- impluvi
- scolmatori intubati
- scolmatori a sezione aperta
- canalizzazioni
- corsi d'acqua a sezione aperta

Aree inondabili con differenti livelli di pericolosità non cartografabili alla scala di Piano - dissesti lineari. Sono contrassegnate anche le canalizzazioni
- Dissesti lineari: intensità/pericolosità molto elevata EeL
- Dissesti lineari: intensità/pericolosità elevata EbL
- Dissesti lineari: intensità/pericolosità medio-moderata EmL

Aree inondabili con differenti livelli di pericolosità
- dissesti areali: pericolosità molto elevata
- dissesti areali: pericolosità elevata
- dissesti areali: pericolosità medio-moderata
- CONOIDI ALLUVIONALI
  - CAe1: pericolosità molto elevata con interventi di sistemazione inefficaci
  - CAb2: pericolosità elevata con interventi di sistemazione migliorativi
  - CS: conoidi stabilizzati naturalmente

MOVIMENTI GRAVITATIVI
- creep

nicchie di frana
- scivolamento rotazionale
- scivolamento traslativo
- movimento gravitativo composito
- colamento veloce
- Frane non cartografabili alla scala di Piano di nuova perimetrazione
  NUOV_NUMERO FRANA_SIGLA STATO DI ATTIVITA'_CODICE NUMERICO TIPO MOVIMENTO
  (es: NUOV_n_FQ_6)
  Per tipologia di movimento e stato di attività si vedano frane areali
- Frane non cartografabili alla scala di Piano indicate nella variante 100 al PRG
  NUMERO FRANA-SIGLA STATO DI ATTIVITA'-CODICE NUMERICO TIPO MOVIMENTO
  (es: n_FS_10)
  Per tipologia di movimento e stato di attività si vedano frane areali

Frane areali di nuova perimetrazione
NUOV_NUMERO FRANA_SIGLA STATO DI ATTIVITA'_CODICE NUMERICO TIPO MOVIMENTO
(es: NUOV_n_FQ_6)
FA: frana attiva; FQ: frana quiescente; FS: frana stabilizzata
3: scivolamento rotazionale
5: colamento lento
6: colamento veloce
9: saturazione e fluidificazione copertura
10: movimenti compositi

- FA3
- FA5
- FA6
- FA9
- FA10
- FQ3
- FQ5
- FQ6
- FQ9
- FQ10
- FS3
- FS6
- FS10

Frane areali cartografate nella variante 100 al PRG
NUMERO FRANA-SIGLA STATO DI ATTIVITA'-CODICE NUMERICO TIPO MOVIMENTO
(es: n_FA_9)
FA: frana attiva; FQ: frana quiescente; FS: frana stabilizzata
3: scivolamento rotazionale
4: scivolamento traslativo
5: colamento lento
6: colamento veloce
7: sprofondamento
9: saturazione e fluidificazione copertura
10: movimenti compositi

- FA
- FQ
- FS

Base Cartografica di Riferimento Annuale 2025 raster b/n 1:10.000

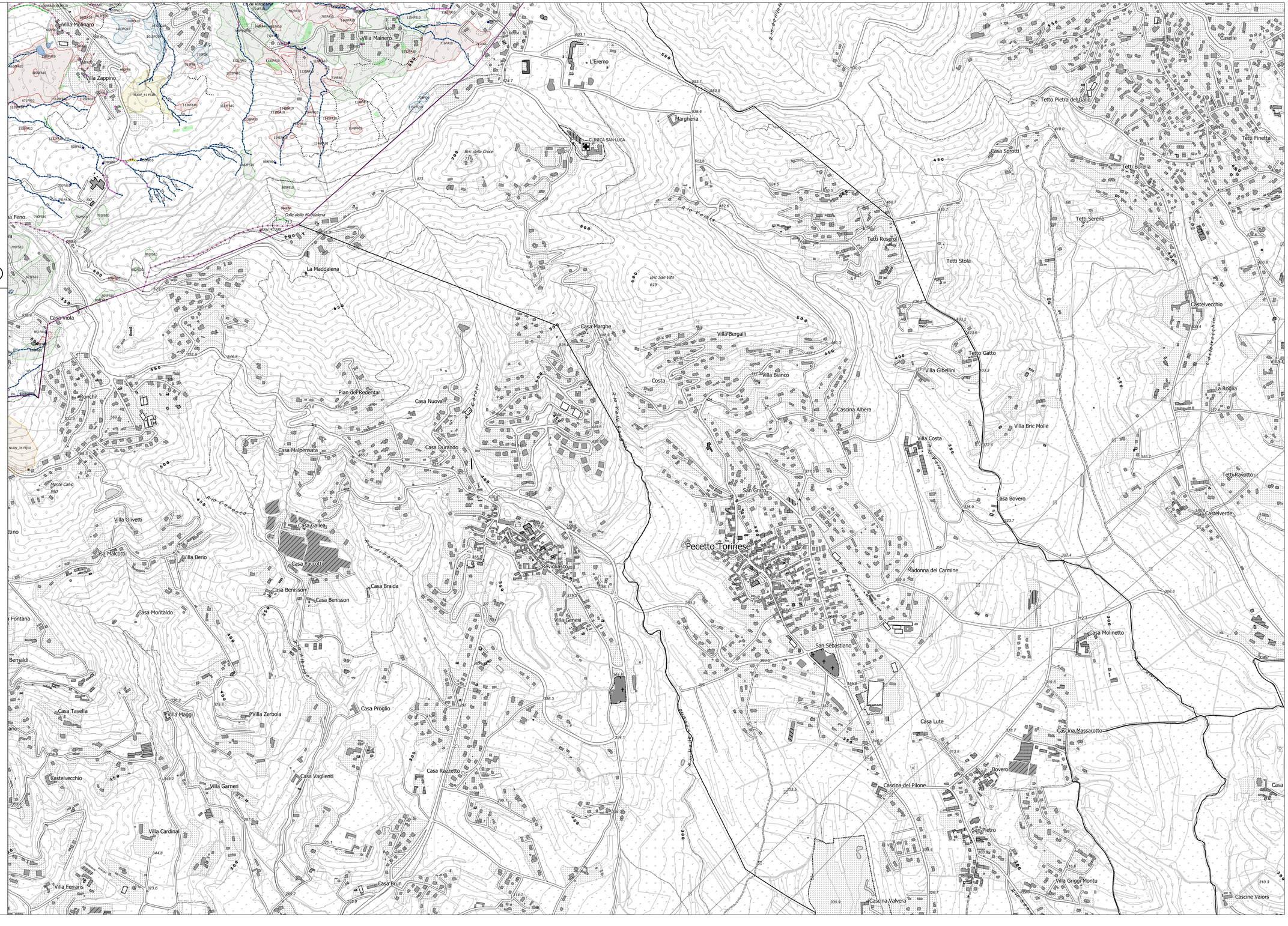
Villa Molinaro
Villa Mainero
Villa Zappino
L'Eremo
Margheria
CLINICA SAN LUCA
Bric della Croce
Colle della Maddalena
La Maddalena
Casa Viola
Ronchi
Casa Marghe
Villa Bergalli
Villa Bianco
Costa
Pian del Redentar
Casa Nuova
Casa Durando
Casa Malpensata
Monte Calvo
Villa Olivetti
Casa Gallea
Casa Malcotti
Villa Berio
Casa Paccotti
Casa Benisson
Casa Braida
Casa Montaldo
Villa Genesi
Revigliasco
Pecetto Torinese
San Grato
San Sebastiano
Casa Proglio
Casa Tavella
Villa Maggi
Villa Zerbola
Casa Vaglienti
Casa Razzetto
Castelvecchio
Villa Garneri
Villa Cardinali
Villa Ferraris
Casa Brun
Bric San Vito
Tetti Rosero
Tetti Stola
Casa Sprotti
Tetto Pietra del Gallo
Tetti Borella
Tetti Sereno
Tetto Gatto
Villa Gibellini
Cascina Albera
Villa Bric Mollè
Villa Costa
Casa Bovero
Madonna del Carmine
Casa Molinetto
Casa Lute
Cascina Massarotto
Bovero
Cascina del Pilone
San Pietro
Villa Griggi Montu
Cascina Valvera
Cascine Vaiors
Castelverde
Tetti Ravotto
La Roglia
Castelvecchio
Tetti Finetta
Caselle
Casa
Villa C
R. Valle
R. Valle Sauglia
R. Cerasco
R. Disdabera
R. Fontana
R. Pecetto
R. Cascina Valvera
R. Cascina Albera
R. Cascina Costa
R. Cascina Bricco
R. Cascina Pilone
R. Cascina Massarotto
R. Cascina Bricco
R. Cascina Costa
R. Cascina Albera
R. Cascina Valvera