PRG

CITTÀ DI TORINO

PROPOSTA TECNICA DEL PROGETTO DEFINITIVO
Settembre 2026

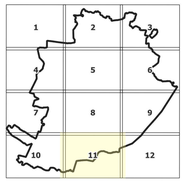

titolo documento
Aree Normative

codice documento
T03- 11-02

foglio
11 di **12**

scala
1:5.000

Il Sindaco
Stefano Lo Russo

L'assessorato P.R.G., Urbanistica, Edilizia privata, Coordinamento grandi progetti, Grandi Infrastrutture nel Settore Trasporti
Paolo Mazzoleni

Progetto a cura del Dipartimento Urbanistica ed Edilizia Privata
Direttrice: arch. Emanuela Canevaro
Responsabile del Procedimento
Servizio Nuovo Piano Regolatore: arch. Daniela Cevrero

Con il contributo di
Tutti i dipartimenti della Città di Torino
Politecnico di Torino
Città Metropolitana di Torino, Direzione Azioni Integrate con gli EE.LL., Unità Tutela del Territorio

Con il supporto operativo di
INFRA.TO

torino:

Legenda

Ambiti territoriali omogenei

SISTEMA INSEDIATIVO
Zone Normative
- Zona A
- Zona B
- Zona C
- Zona F

Aree Normative
- Aree dei tessuti storici
- Aree a cortina continua
- Aree a palazzina su lotto
- Aree a edilizia aperta
- Aree a prevalenza verde
- Edificazione diffusa
- Aree di impianto rurale
- Aree delle piattaforme
- Aree degli impianti sportivi privati
- Aree di trasformazione
- Atti amministrativi e strumenti vigenti

DOTAZIONI TERRITORIALI
Servizi a progetto

Aree a standard urbanistici e servizi sociali ed attrezzature a livello comunale
- Istruzione
- Attrezzature comuni
- Spazi pubblici - c)1 parco
- Spazi pubblici - c)2 gioco
- Spazi pubblici - c)3 sport
- Spazi pubblici - c)4 parco plurifunzionale
- Spazi pubblici - c)5 verde ecosistemico
- Parcheggi pubblici

Aree a standard urbanistici per servizi sociali e attrezzature di interesse generale
- Attrezzature per l'istruzione superiore all'obbligo, con esclusione delle sedi universitarie
- Attrezzature sociali, sanitarie ed ospedaliere
- Parchi pubblici urbani e comprensoriali: c)1 parco urbano del sistema intercomunale Tangenziale Verde
- Parchi pubblici urbani e comprensoriali: c)2 parco fluviale
- Parchi pubblici urbani e comprensoriali: c)3 parco collinare

Aree per servizi di interesse generale oltre standard
- U — Attrezzature universitarie: istruzione, ricerca e residenze collettive (U)
- T — Attrezzature e impianti tecnologici (T)
- M — Impianti di interesse militare (M)
- F — Attrezzature ferroviarie (F)
- N — Campi nomadi (N)
- SV — Spettacoli viaggianti (SV)
- AIG — Attrezzature di interesse generale (AIG)
- C — Cimiteri (C)
- PAU — Parco agrario urbano (PAU)

SISTEMA INFRASTRUTTURALE
- Ponti di progetto
- Passerelle pedonali e ciclabili di progetto
- Sottopassi di progetto
- Progetti di riqualificazione di aree per viabilità
- Viabilità di progetto
- Viabilità di progetto di Corso Marche
- Area speciale di Corso Marche
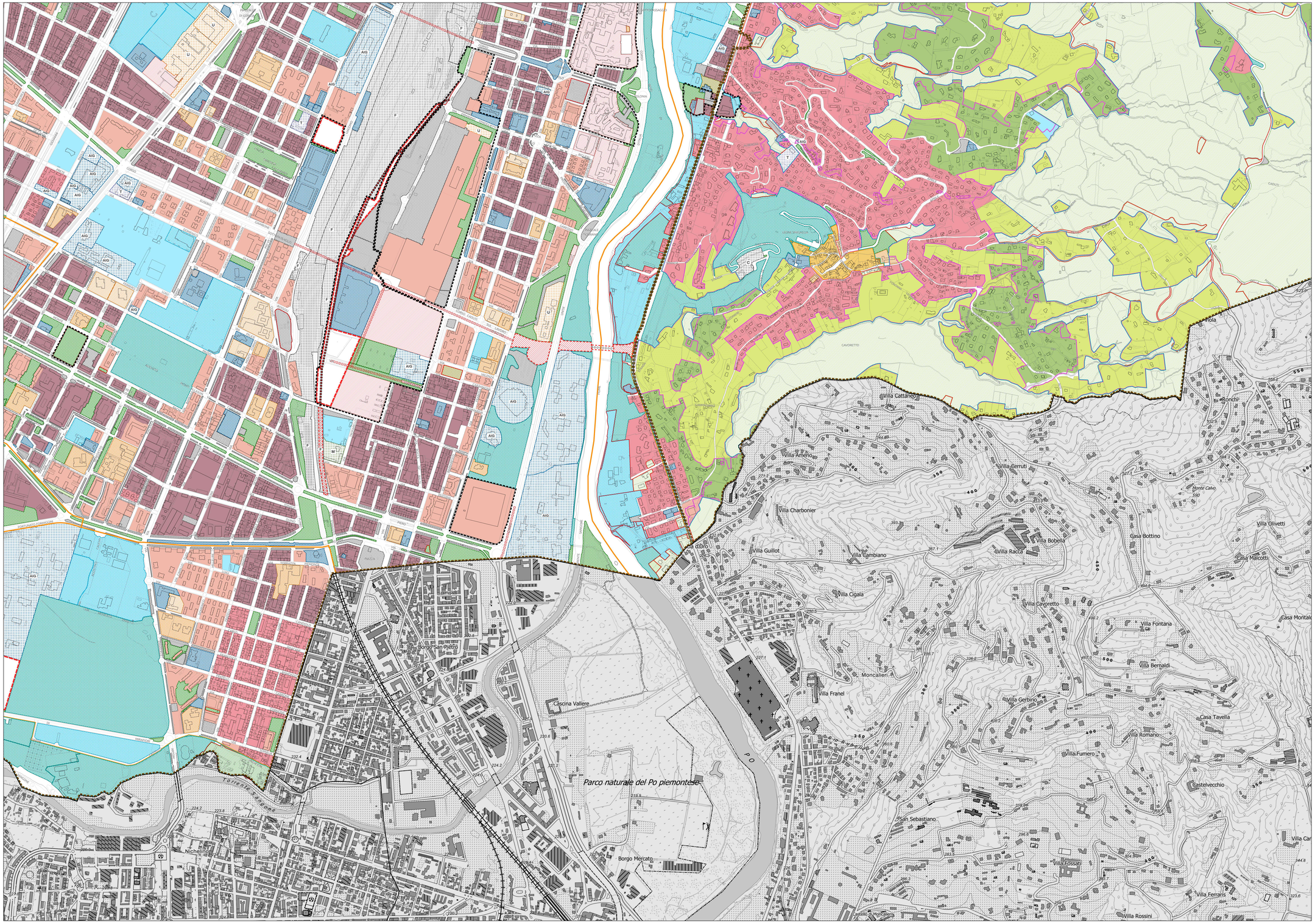
0 50 100 150 200 250 m